

Importação de NFe diretamente do Portal Nacional

O sistema Consisanet conta com a importação de NFe diretamente do Portal Nacional, dispensando a digitação de dados e trabalho desnecessário.

Com essa funcionalidade o usuário economiza tempo e esforço, podendo dispensar o trabalho manual de digitação de NFe. A importação direta do site permite que se obtenham todas as informações da NF, apenas com a chave de acesso da mesma.

Veja os procedimentos para realizar a importação.

No módulo fiscal acesse o menu: Movimento > Livro Fiscal. Marque a opção "Importar NFe (Portal NFe)" e selecione "Obter dados de Nfe - F3"

Quando pressionar F3 será aberta a tela para digitação da Chave da NFe ou para leitura da chave através do leitor de código de barras.

Ao informar a chave, basta digitar o código de segurança do Portal Nacional, que muda a cada acesso e selecionar a opção de Importar - F8 para importação.

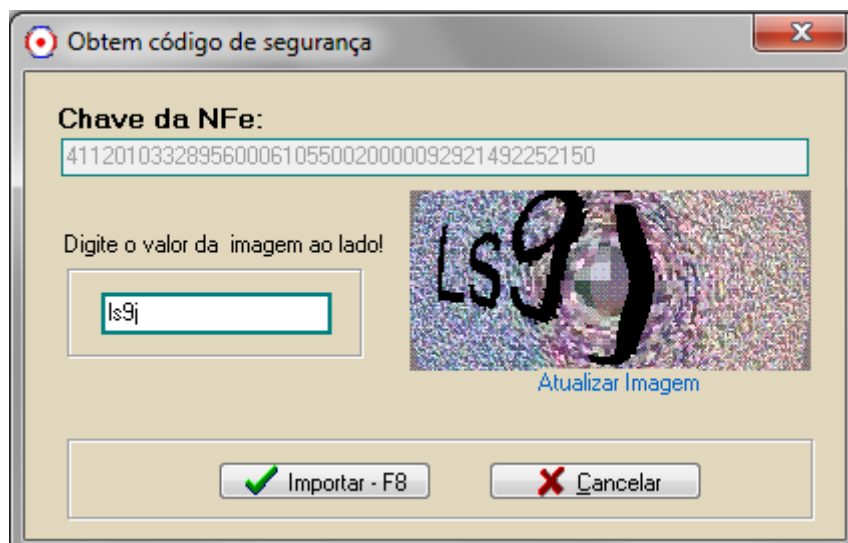

Depois pressionar F8, o sistema verifica no servidor da consisa se já existe um certificado válido para essa importação, um certificado válido é aquele que contém o CNPJ do Emitente ou do destinatário do documento. Caso o sistema não encontre esse Certificado digital será apresentada uma mensagem de validação pedindo para que ele seja configurado. Nesta mensagem se deve clicar em OK para prosseguir com o processo de configuração do certificado.

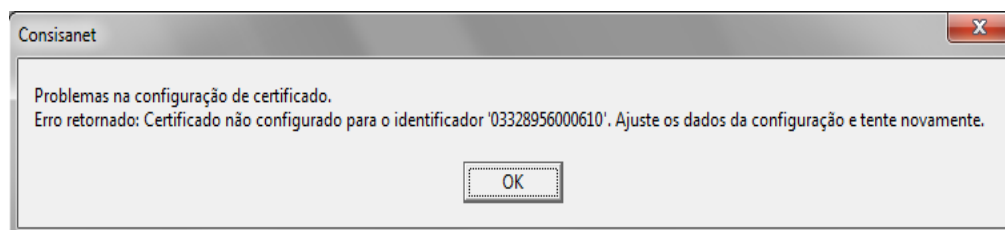

Quando sistema abrir a tela de configuração do certificado, o usuário deve primeiro informar a senha do certificado, depois de informa a senha ele poderá usar a opção Procurar, para buscar o certificado a ser configurado. Esse processo de configuração é feito apenas uma vez para cada empresa, e a cada vez que ela troca de certificado.

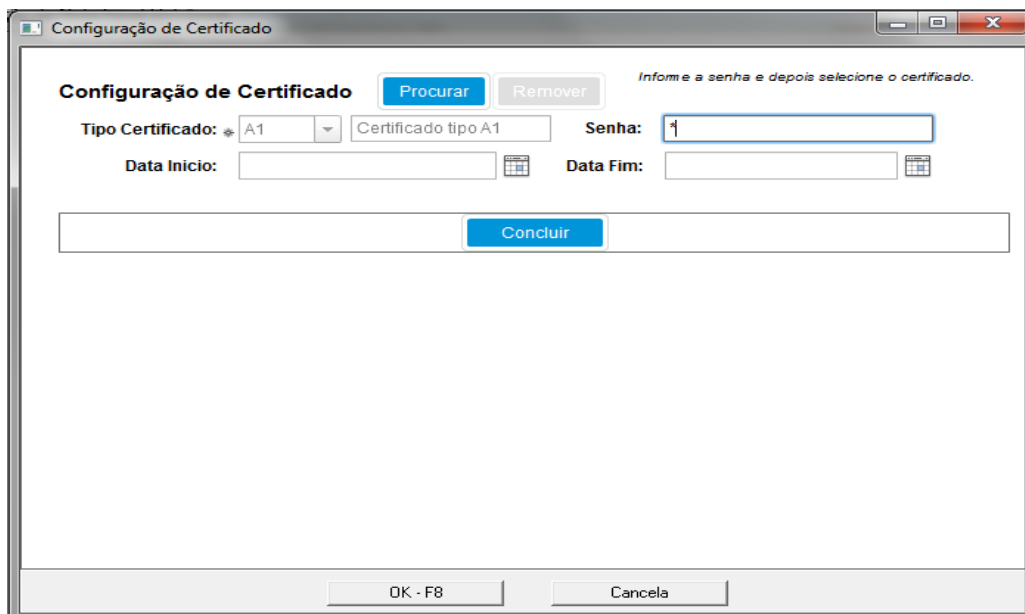

Quando usuário clicar em procurar, o sistema abre a tela do Windows Explorer para pesquisa do arquivo *.pfx, correspondente ao certificado do emissor de NFe, quando encontra-lo selecione o mesmo e clique em Abrir. O certificado deve ser do Tipo A1.

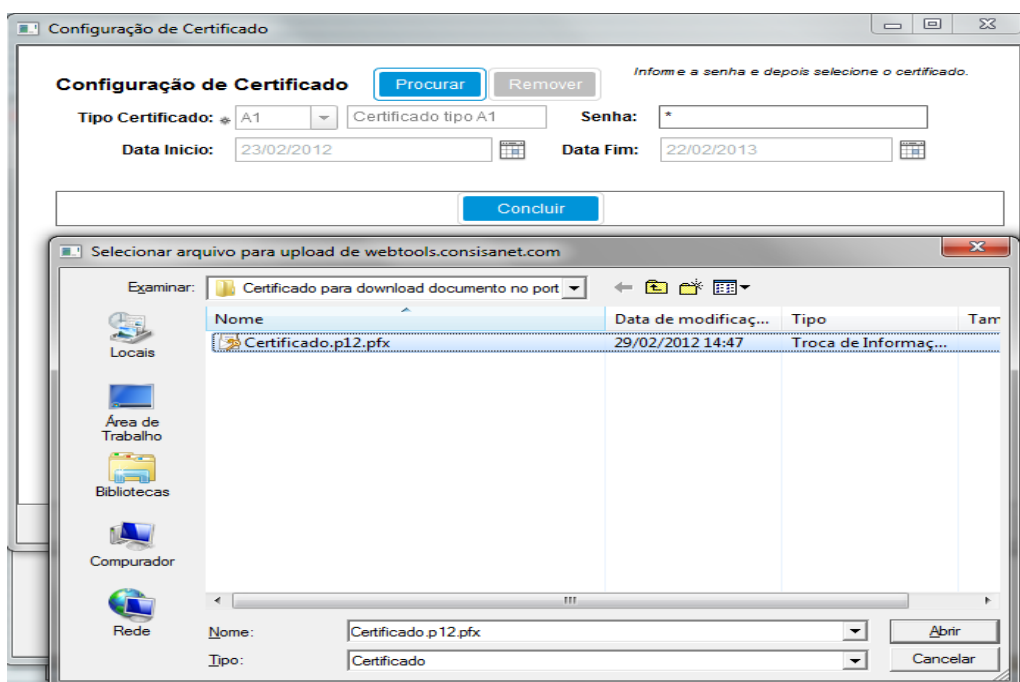

Quando sistema retornar para a tela de configuração do certificado clique em concluir. Ao concluir a configuração do certificado que será gravado em um servidor da Consisanet, o sistema irá abrir a tela para configuração de parâmetros de importação, configurando a contabilização através do TIM, os dados para financeiro, etc.

Importação da Nota Fiscal Eletrônica

Importar Valor do PIS e COFINS

Considerar configuração da Tributação dos produtos para PIS e COFINS

Contabilizar Dados Livro Fiscal

Contabilizar por Tipo de Produto

Gerar Financeiro

Forma Contabilização (Entrada)

Forma Contabilização (Saída)

TIM para Importação

TIM p/ Dados de Entrada

TIM p/ Dados de Saída

Tipo de Cobrança

Portador

Tipo de Documento

Período à importar, de à Para considerar todo o período vindo no arquivo deixe as datas em branco

Atualizar Dados do Cliente/Fornecedor

Nesta tela de configuração dos dados de importação quando usuário clicar em Importar ou pressionar F8, o sistema importará a nota com todos os dados de produto, cliente/fornecedor, parcelas, tributação, conforme constarem nas informações do site e apresentará mensagem informando que a nota fiscal foi importada com sucesso, isso quando a importação ocorrer pelo livro fiscal.

Livro Fiscal - Capa

Estabelecimento FILIAL DEMONSTRAÇÃO Digita Produto/Serviço

Entrada/Saída Importar NFe (Portal NFe)

Número do Documento Tipo de Emissão

Cliente/Fornecedor SINDI SEAB

Endereço Cliente/Fornecedor CURITIBA / PR

Série/Subsérie Número Final Sequência

Modelo do Documento Espécie Documento NOTA FISCAL

Natureza Frete Contratado

Situação

CFOP

Data de Emissão de Movimento

Tipo de Frete quanto ao Valor

Valor Total dos Produtos Taxas Acessórias

Valor do Frete Valor do Seguro

Valor de Abatimento Total da Nota

Tipo de Fatura Valor da Entrada

Tipo de Documento

TIM

Observação

Dados da Nota

Usuário: admin -

Outros Acessos

Caso a nota fiscal já tenha sido importada o sistema apresenta mensagem informando ao usuário que a mesma já foi importada.

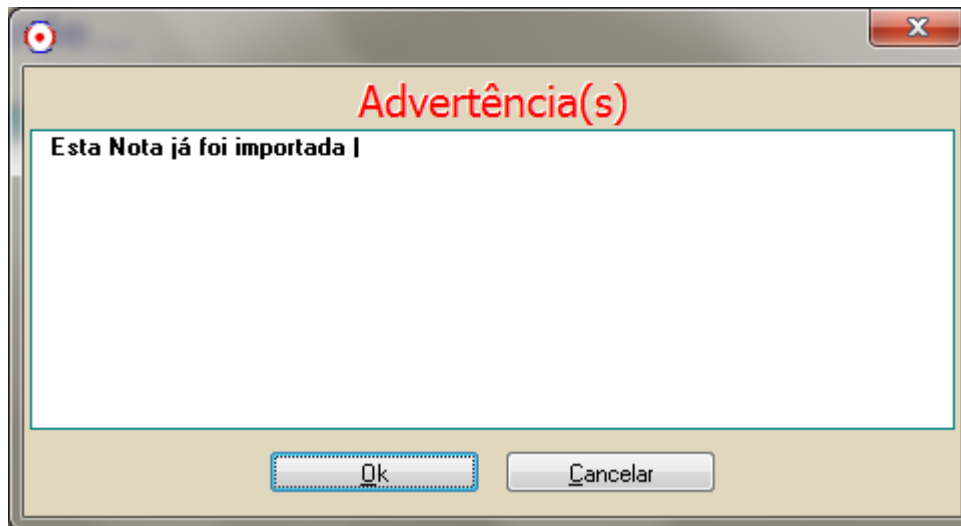

Neste caso o usuário deve conferir o documento lançado no livro fiscal pela opção Fiscal>Movimento>Lançamento Livro fiscal.