

LANÇAMENTO CONTABIL FIXO

Acessar no modulo contabil a opção Configuração de Lançamento Fixo

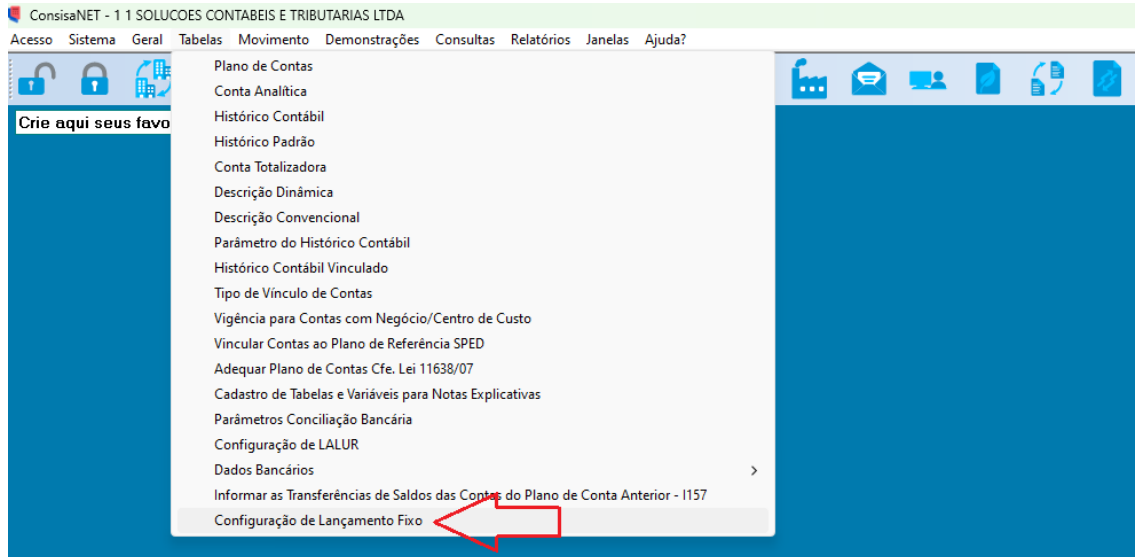

Clicar em inserir registro

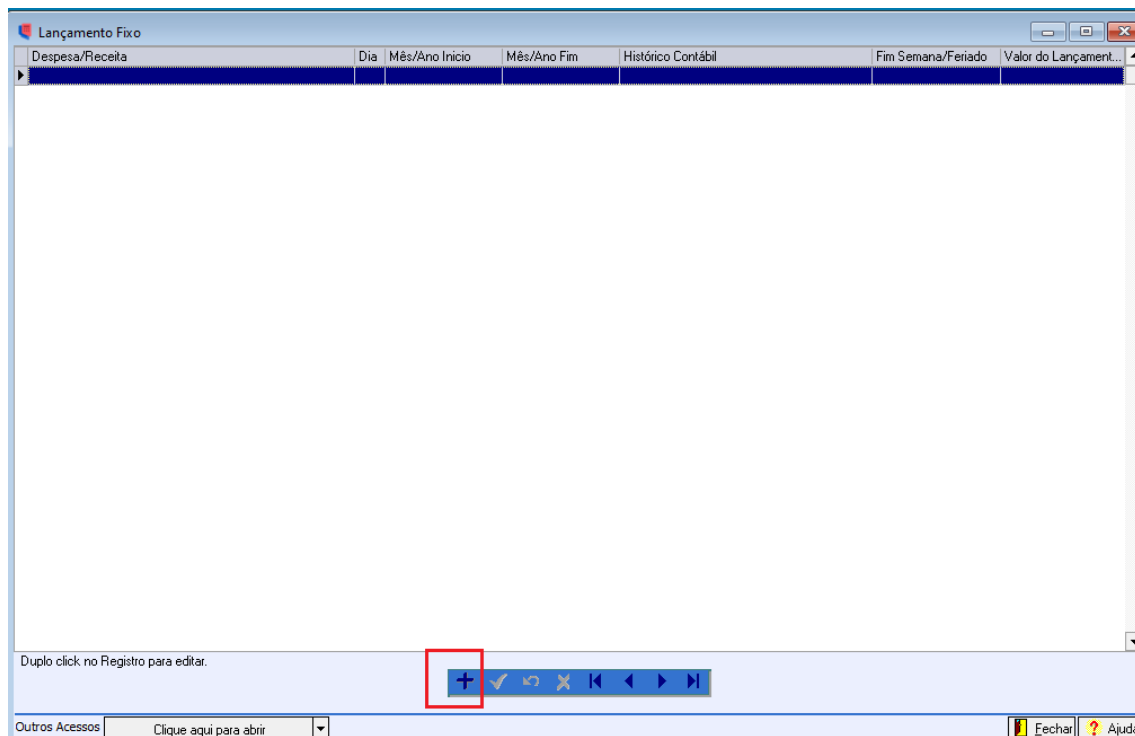

Cadastrar a despesa vinculando um histórico contábil

Informar o valor mensal do registro

Data de lançamento e a regra de dia útil

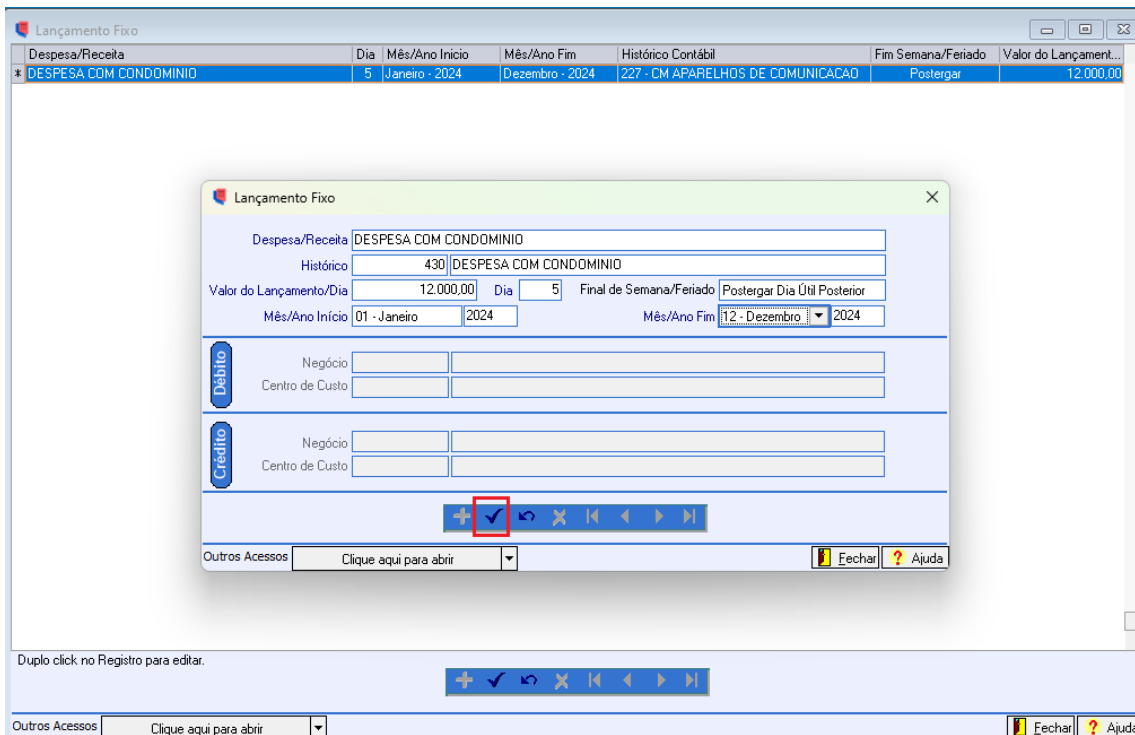

Lançamento Fixo
 Despesa/Receita: DESPEZA COM CONDOMINIO
 Histórico: 430 - DESPEZA COM CONDOMINIO
 Valor do Lançamento/Dia: 12.000,00 Dia: 5 Final de Semana/Feriado: Postergar Dia Útil Posterior
 Mês/Ano Início: 01 - Janeiro 2024 Mês/Ano Fim: 12 - Dezembro 2024
 Débito: Negócio: Centro de Custo:
 Crédito: Negócio: Centro de Custo:
 Outros Acessos: Clique aqui para abrir Fechar Ajuda

Se precisar editar após gravado utilizar duplo clique sobre o registro

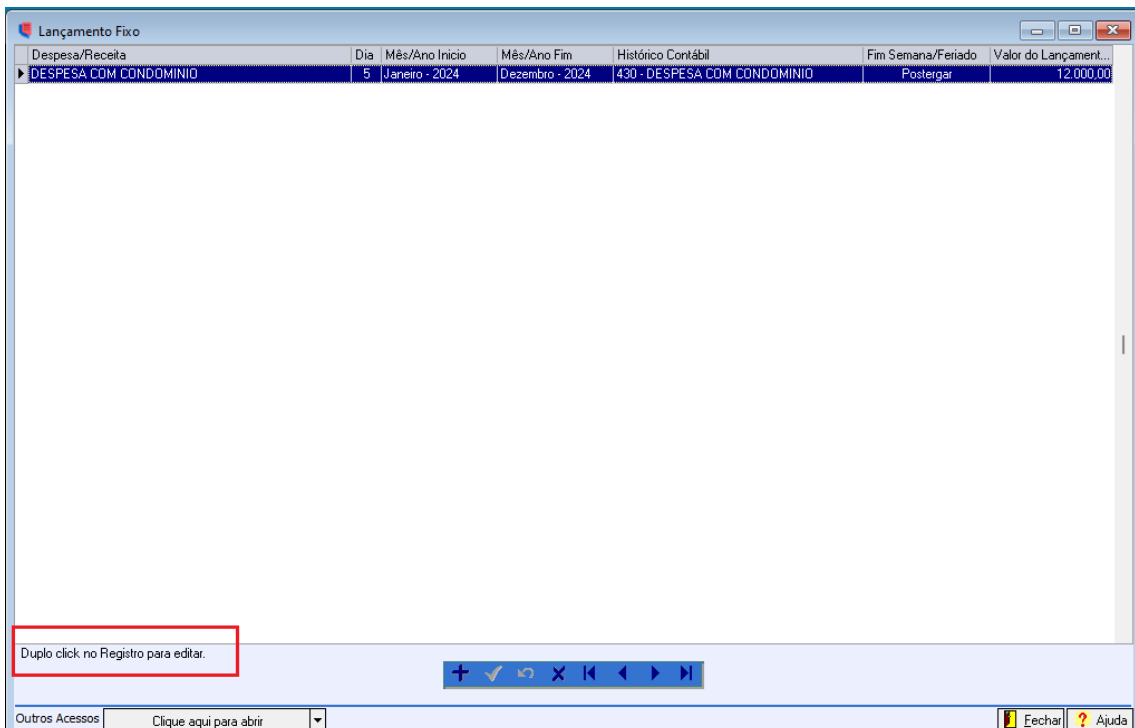

Lançamento Fixo

Despesa/Receita	Dia	Mês/Ano Início	Mês/Ano Fim	Histórico Contábil	Fim Semana/Feriado	Valor do Lançament...
DESPEZA COM CONDOMINIO	5	Janeiro - 2024	Dezembro - 2024	430 - DESPEZA COM CONDOMINIO	Postergar	12.000,00

 Duplo click no Registro para editar.
 Outros Acessos: Clique aqui para abrir Fechar Ajuda

Acessar a opção

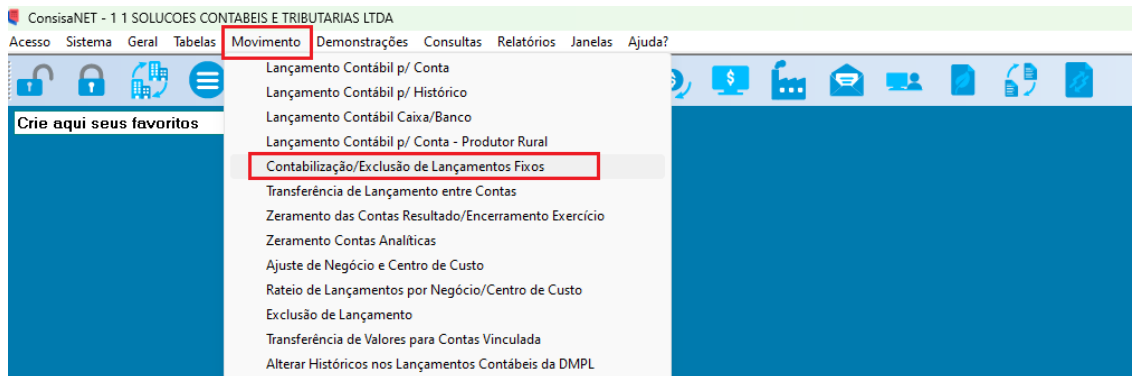

Selecionar os meses de gravação do lançamento e avançar

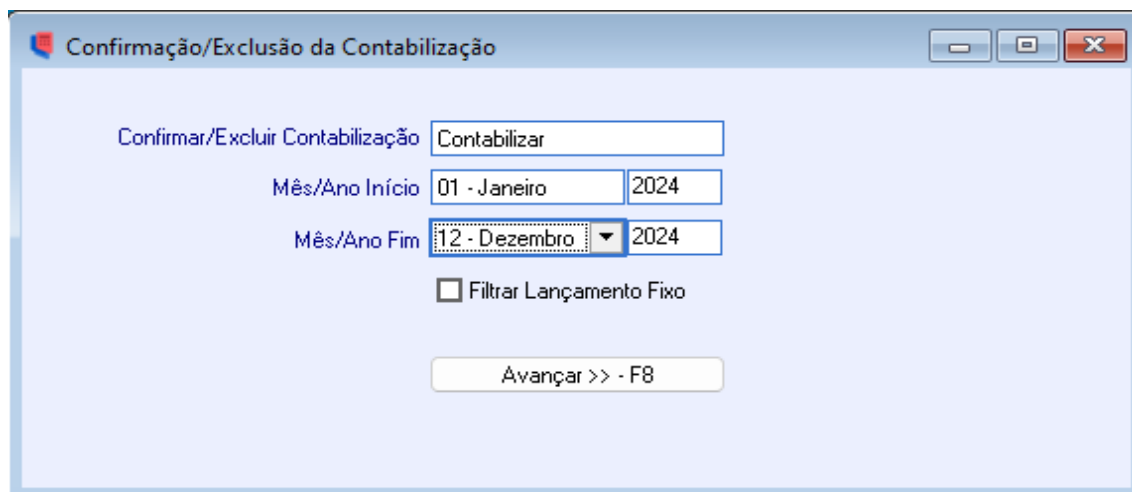

Após a geração dos registros marcar todos para gravar

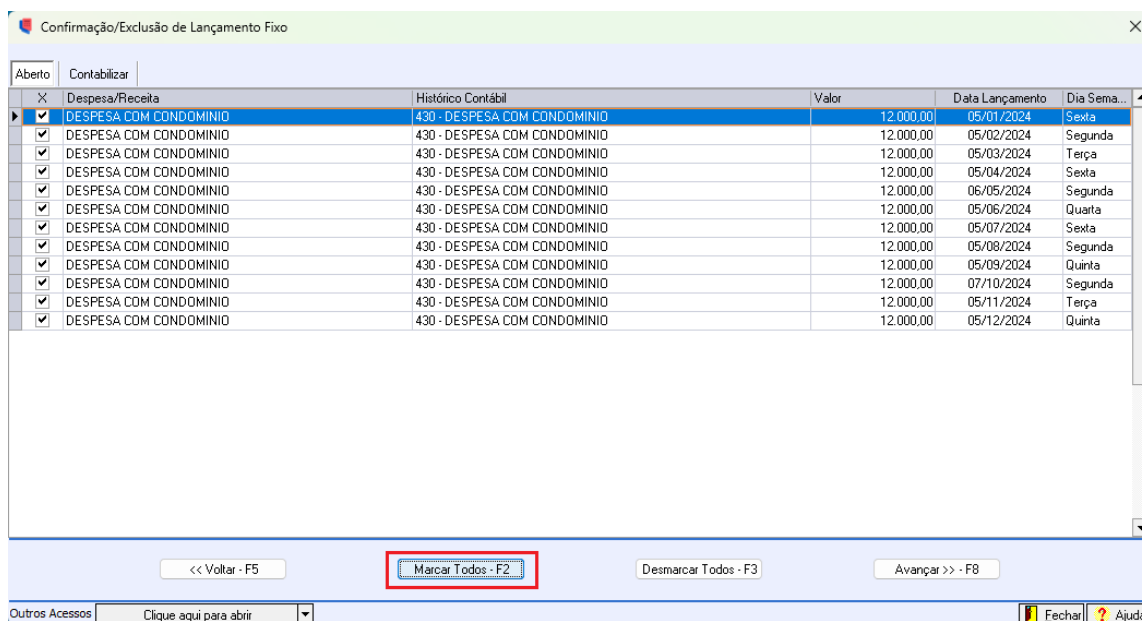

Nessa tela de conferência o sistema mostra os lançamentos que serão gravados para finalizar clicar em contabilizar.

Confirmação/Exclusão de Lançamento Fixo

Aberto

X	Despesa/Receita	Histórico Contábil	Data Lançamento	Dia Semana	Valor
<input checked="" type="checkbox"/>	DESPESA COM CONDOMINIO	430 - DESPESA CDM CONDOMINIO	05/01/2024	Sexta	12.000,00
<input checked="" type="checkbox"/>	DESPESA COM CONDOMINIO	430 - DESPESA CDM CONDOMINIO	05/02/2024	Segunda	12.000,00
<input checked="" type="checkbox"/>	DESPESA COM CONDOMINIO	430 - DESPESA CDM CONDOMINIO	05/03/2024	Terça	12.000,00
<input checked="" type="checkbox"/>	DESPESA COM CONDOMINIO	430 - DESPESA CDM CONDOMINIO	05/04/2024	Sexta	12.000,00
<input checked="" type="checkbox"/>	DESPESA COM CONDOMINIO	430 - DESPESA CDM CONDOMINIO	06/05/2024	Segunda	12.000,00
<input checked="" type="checkbox"/>	DESPESA COM CONDOMINIO	430 - DESPESA CDM CONDOMINIO	05/06/2024	Quarta	12.000,00
<input checked="" type="checkbox"/>	DESPESA COM CONDOMINIO	430 - DESPESA CDM CONDOMINIO	05/07/2024	Sexta	12.000,00
<input checked="" type="checkbox"/>	DESPESA COM CONDOMINIO	430 - DESPESA CDM CONDOMINIO	05/08/2024	Segunda	12.000,00
<input checked="" type="checkbox"/>	DESPESA COM CONDOMINIO	430 - DESPESA CDM CONDOMINIO	05/09/2024	Quinta	12.000,00
<input checked="" type="checkbox"/>	DESPESA COM CONDOMINIO	430 - DESPESA CDM CONDOMINIO	07/10/2024	Segunda	12.000,00
<input checked="" type="checkbox"/>	DESPESA COM CONDOMINIO	430 - DESPESA CDM CONDOMINIO	05/11/2024	Terça	12.000,00
<input checked="" type="checkbox"/>	DESPESA COM CONDOMINIO	430 - DESPESA CDM CONDOMINIO	05/12/2024	Quinta	12.000,00

Débito

Conta: ALUGUEL/CONDOMINIO

Negócio:

Centro de Custo:

Histórico: Despesa com Condominio ref 01/2024

Crédito

Conta: OUTROS FORNECEDORES

Negócio:

Centro de Custo:

Histórico: Despesa com Condominio ref 01/2024

Doutros Acessos:

No livro razão e possível verificar os registros que foram gravados

*** RAZÃO ***

VALORES EM: Moeda Corrente Número do Livro: 000001 De: 01/01/2024 à 31/12/2024

Data	C/Part.	Analitica	Nr.Reg.	Fl.	C.C.	Históricos	Débitos	Créditos	Saldo D/C
3.01.30.06.1		3635 ALUGUEL/CONDOMINIO							0,00-D
						Saldo Anterior:	0,00	0,00	0,00-D
05/01/2024	2016		11735	1		Despesa com Condominio ref 01/2024	12.000,00		12.000,00-D
05/02/2024	2016		11736	1		Despesa com Condominio ref 02/2024	12.000,00		24.000,00-D
05/03/2024	2016		11737	1		Despesa com Condominio ref 03/2024	12.000,00		36.000,00-D
05/04/2024	2016		11738	1		Despesa com Condominio ref 04/2024	12.000,00		48.000,00-D
06/05/2024	2016		11739	1		Despesa com Condominio ref 05/2024	12.000,00		60.000,00-D
05/06/2024	2016		11740	1		Despesa com Condominio ref 06/2024	12.000,00		72.000,00-D
05/07/2024	2016		11741	1		Despesa com Condominio ref 07/2024	12.000,00		84.000,00-D
05/08/2024	2016		11742	1		Despesa com Condominio ref 08/2024	12.000,00		96.000,00-D
05/09/2024	2016		11743	1		Despesa com Condominio ref 09/2024	12.000,00		108.000,00-D
07/10/2024	2016		11744	1		Despesa com Condominio ref 10/2024	12.000,00		120.000,00-D
05/11/2024	2016		11745	1		Despesa com Condominio ref 11/2024	12.000,00		132.000,00-D
05/12/2024	2016		11746	1		Despesa com Condominio ref 12/2024	12.000,00		144.000,00-D
						Saldo Atual:	144.000,00	0,00	144.000,00-D