

## DMED 2024

Para geração da DMED 2024 atualizar o sistema com versão igual ou superior a 22/01/2024

No cadastro do estabelecimento na opção DOCUMENTOS informar o **Tipo de Declarante**

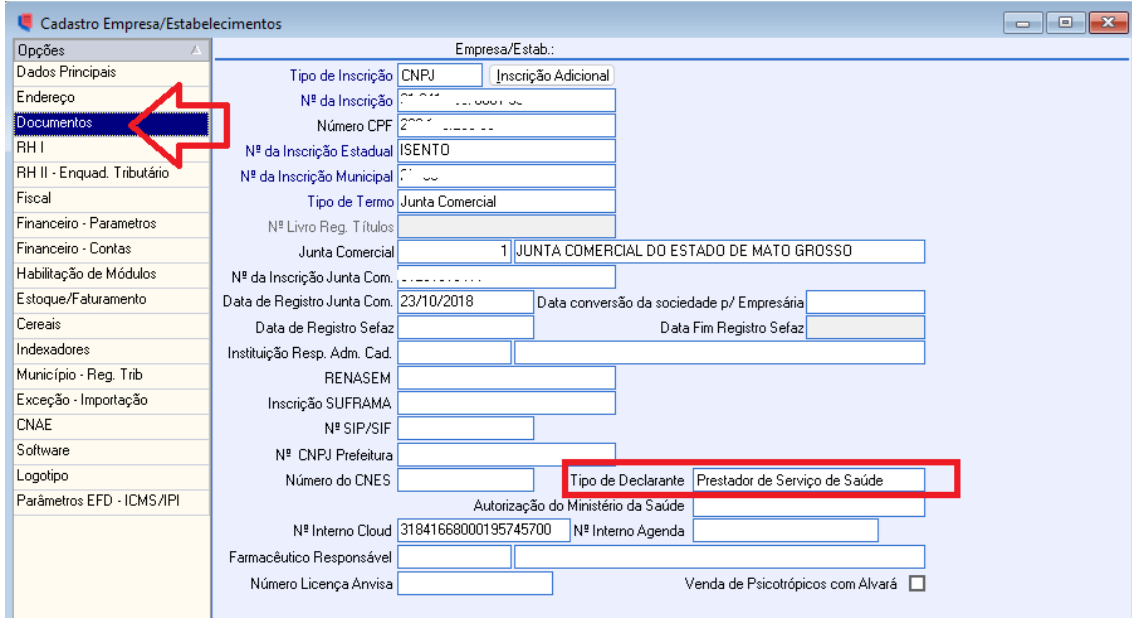

Cadastro Empresa/Estabelecimentos

Empresa/Estab.:

Opções

Dados Principais

Endereço

**Documentos**

RH I

RH II - Enquad. Tributário

Fiscal

Financeiro - Parâmetros

Financeiro - Contas

Habilitação de Módulos

Estoque/Faturamento

Cereais

Indexadores

Município - Reg. Trib

Exceção - Importação

CNAE

Software

Logotipo

Parâmetros EFD - ICMS/IPI

Tipo de Inscrição: CNPJ | Inscrição Adicional

Nº da Inscrição: [ ]

Número CPF: [ ]

Nº da Inscrição Estadual: ISENTO

Nº da Inscrição Municipal: [ ]

Tipo de Termo: Junta Comercial

Nº Livro Reg. Títulos: [ ]

Junta Comercial: [ 1 ] JUNTA COMERCIAL DO ESTADO DE MATO GROSSO

Nº da Inscrição Junta Com.: [ ]

Data de Registro Junta Com.: 23/10/2018 | Data conversão da sociedade p/ Empresária: [ ]

Data de Registro Sefaz: [ ] | Data Fim Registro Sefaz: [ ]

Instituição Resp. Adm. Cad.: [ ]

RENASEM: [ ]

Inscrição SUFRAMA: [ ]

Nº SIP/SIF: [ ]

Nº CNPJ Prefeitura: [ ]

Número do CNES: [ ] | **Tipo de Declarante: Prestador de Serviço de Saúde**

Autorização do Ministério da Saúde: [ ]

Nº Interno Cloud: 31841668000195745700 | Nº Interno Agenda: [ ]

Farmacêutico Responsável: [ ]

Número Licença Anvisa: [ ] | Venda de Psicotrópicos com Alvará:

Na aba FISCAL marcar a flag que gera informações para **DMED**

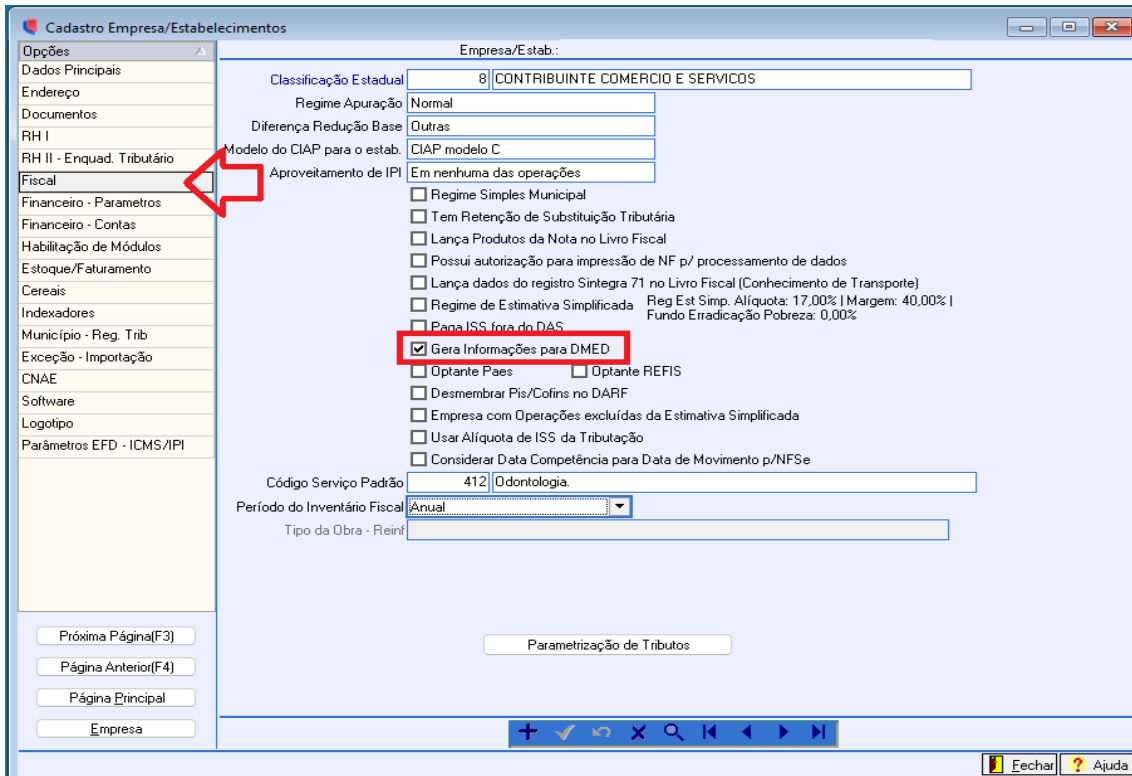

Cadastro Empresa/Estabelecimentos

Empresa/Estab.:

Opções

Dados Principais

Endereço

Documentos

RH I

RH II - Enquad. Tributário

**Fiscal**

Financeiro - Parâmetros

Financeiro - Contas

Habilitação de Módulos

Estoque/Faturamento

Cereais

Indexadores

Município - Reg. Trib

Exceção - Importação

CNAE

Software

Logotipo

Parâmetros EFD - ICMS/IPI

Classificação Estadual: [ 8 ] CONTRIBUINTE COMERCIO E SERVICOS

Regime Apuração: Normal

Diferença Redução Base: Outras

Modelo do CIAP para o estab.: CIAP modelo C

Aproveitamento de IPI: Em nenhuma das operações

Regime Simples Municipal

Tem Retenção de Substituição Tributária

Lança Produtos da Nota no Livro Fiscal

Possui autorização para impressão de NF p/ processamento de dados

Lança dados do registro Sintegra 71 no Livro Fiscal (Conhecimento de Transporte)

Regime de Estimativa Simplificada | Reg Est Simp. Alíquota: 17,00% | Margem: 40,00% | Fundo Erradicação Pobreza: 0,00%

Paga ISS fora do DAS

**Gera Informações para DMED**

Optante Paes |  Optante REFIS

Desmembrar Pis/Cofins no DARF

Empresa com Operações excluídas da Estimativa Simplificada

Usar Alíquota de ISS da Tributação

Considerar Data Competência para Data de Movimento p/NFSe

Código Serviço Padrão: [ 412 ] Odontologia.

Período do Inventário Fiscal: Anual

Tipo da Obra - Reinf: [ ]

Próxima Página(F3)

Página Anterior(F4)

Página Principal

Empresa

Parametrização de Tributos

+ ✓ ↺ ✕ 🔍 ⏪ ⏩

Fechar ? Ajuda

Acessar o modulo DARF, antes de gerar a declaração importar os registros de saída do Livro Fiscal

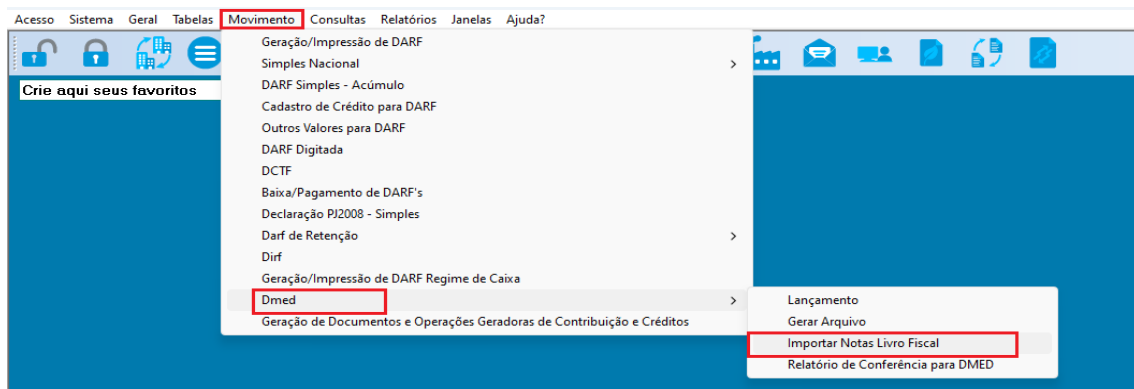

Informar o período de importação

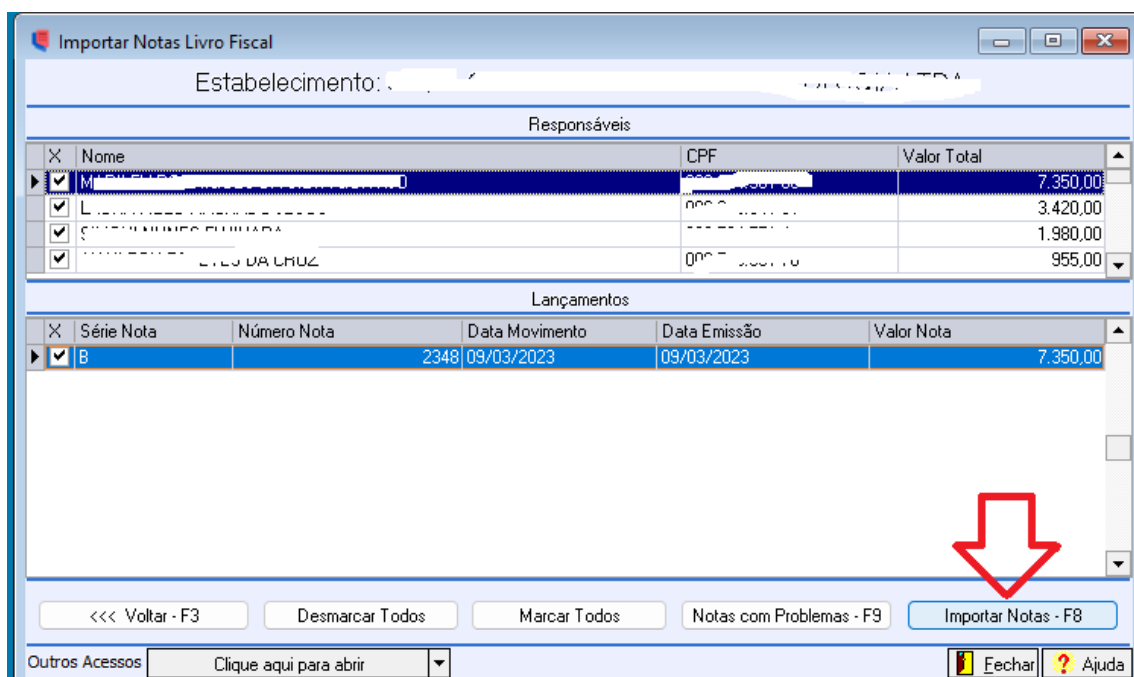
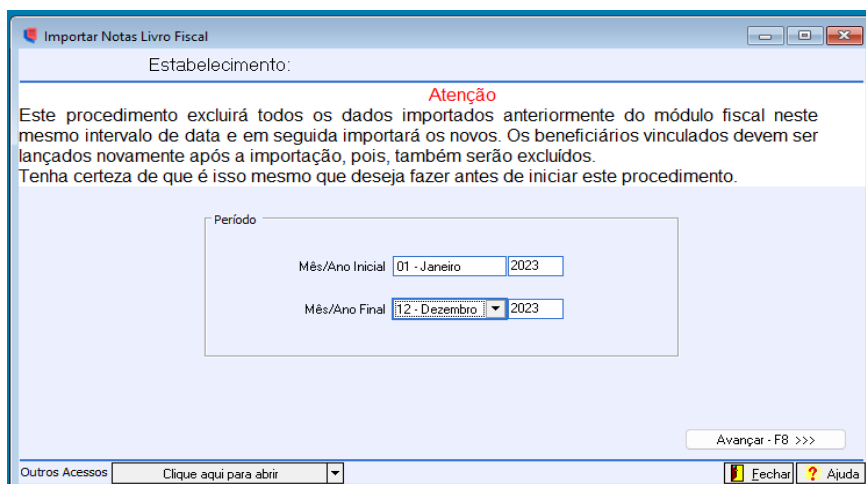

Caso esse declarante tenha prestado serviço e emitido apenas RECIBO o lançamento deve ser feito pela opção MOVIMENTO > DMED > LANÇAMENTO

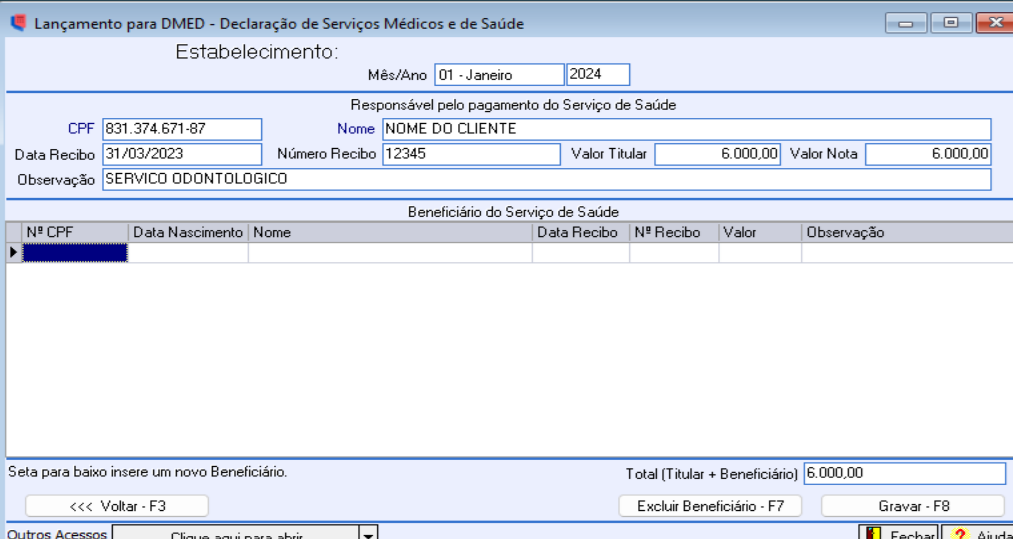

Lançamento para DMED - Declaração de Serviços Médicos e de Saúde

Estabelecimento: Mês/Ano 01 - Janeiro 2024

Responsável pelo pagamento do Serviço de Saúde

CPF: 831.374.671-87 Nome: NOME DO CLIENTE

Data Recibo: 31/03/2023 Número Recibo: 12345 Valor Titular: 6.000,00 Valor Nota: 6.000,00

Observação: SERVICIO ODONTOLOGICO

Beneficiário do Serviço de Saúde

N° CPF	Data Nascimento	Nome	Data Recibo	N° Recibo	Valor	Observação

Seta para baixo insere um novo Beneficiário. Total (Titular + Beneficiário) 6.000,00

<<< Voltar - F3 Excluir Beneficiário - F7 Gravar - F8

Outros Acessos Clique aqui para abrir Fechar Ajuda

Após importação das notas e lançamentos dos recibos gerar o arquivo para o programa validador da DMED 2024

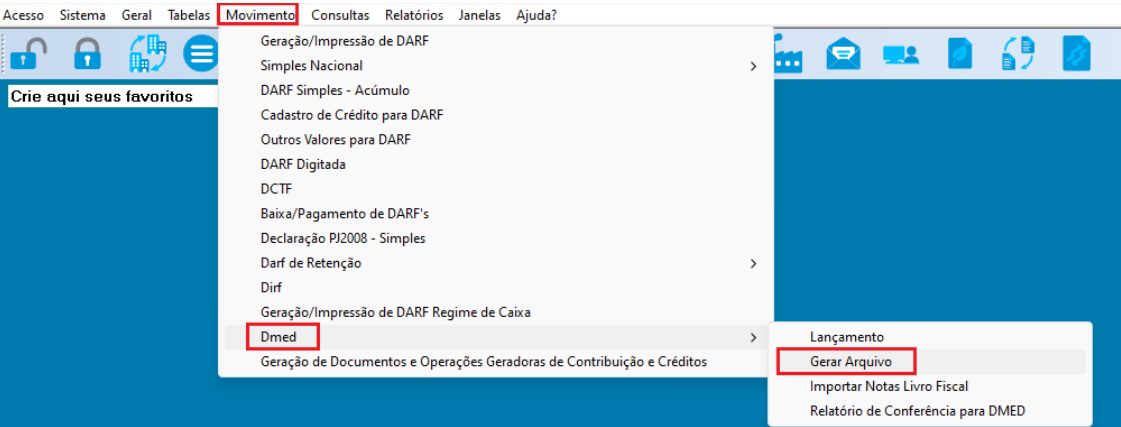

Acesso Sistema Geral Tabelas Movimento Consultas Relatórios Janelas Ajuda?

Crie aqui seus favoritos

- Geração/Impressão de DARF
- Simple Nacional
- DARF Simples - Acúmulo
- Cadastro de Crédito para DARF
- Outros Valores para DARF
- DARF Digitada
- DCTF
- Baixa/Pagamento de DARF's
- Declaração PJ2008 - Simples
- Darf de Retenção
- Dirf
- Geração/Impressão de DARF Regime de Caixa
- Dmed
- Geração de Documentos e Operações Geradoras de Contribuição e Créditos

Lançamento

Gerar Arquivo

Importar Notas Livro Fiscal

Relatório de Conferência para DMED

Selecionar as empresas e clicar em GERAR ARQUIVO F-8

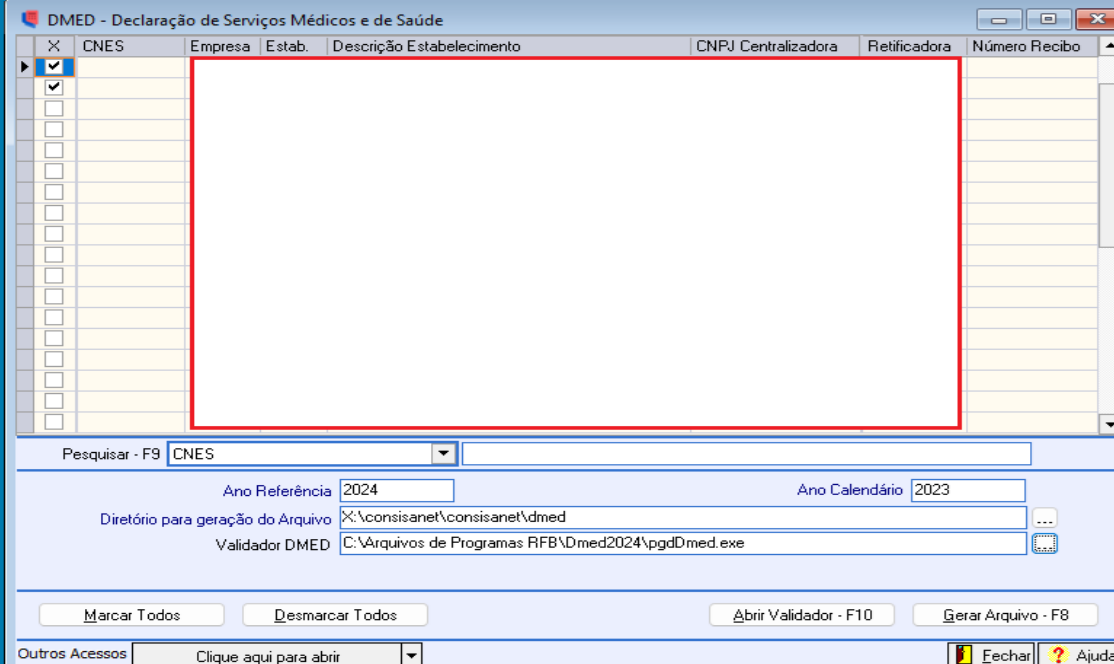

The screenshot shows the 'DMED - Declaração de Serviços Médicos e de Saúde' application window. It features a table with columns: CNES, Empresa, Estab., Descrição Estabelecimento, CNPJ Centralizadora, Retificadora, and Número Recibo. The first row is selected. Below the table are search and configuration fields: 'Pesquisar - F9' with a dropdown set to 'CNES', 'Ano Referência' (2024), 'Ano Calendário' (2023), 'Diretório para geração do Arquivo' (X:\consisanet\consisanet\dmed), and 'Validador DMED' (C:\Arquivos de Programas RFB\Dmed2024\pgdDmed.exe). At the bottom, there are buttons for 'Marcar Todos', 'Desmarcar Todos', 'Abrir Validador - F10', and 'Gerar Arquivo - F8'. A red box highlights the table area.

Caminho do validador > C:\Arquivos de Programas RFB\Dmed2024\pgdDmed.exe



The screenshot shows the 'Dmed 2024' main menu. The title is 'Dmed 2024 Declaração de Serviços Médicos e de Saúde'. There are three main menu items: 'Nova declaração', 'Importar dados', and 'Restaurar cópia de segurança'. A red arrow points to the 'Importar dados' option. Below these is a section titled 'Abrir declaração' with a table header containing 'CNPJ', 'Nome empresarial', and 'Ano-calendário'. The table body is currently empty.

Dmed 2024 - Declaração de Serviços Médicos e de Saúde



## Importação da declaração

### Resumo do processamento da importação

<b>Operadora de plano de assistência à saúde:</b>	<b>0</b>
<b>Titular(es) do plano:</b>	<b>0</b>
<b>Reembolso(s) de titular(es) do plano:</b>	<b>0</b>
<b>Dependente(s) de titular(es) do plano:</b>	<b>0</b>
<b>Reembolso(s) de dependente(s):</b>	<b>0</b>
<b>Prestador de serviço de saúde:</b>	<b>1</b>
<b>Responsável(eis) por pagamento(s):</b>	<b>113</b>
<b>Beneficiário(s) de serviço(s) pago(s):</b>	<b>0</b>
<b>Registro(s) rejeitado(s):</b>	<b>0</b>
<b>Erro(s):</b>	<b>0</b>
<b>Aviso(s):</b>	<b>0</b>

**Declaração importada com sucesso.**

 Cancelar

 Voltar

 Avançar

 Concluir