

PROCEDIMENTOS PARA CONTROLE DE QUANTIDADES DE LANÇAMENTOS POR MODULO DO SISTEMA CONSISANET

- Marcar no estabelecimento o campo de APURA CUSTOS DO ESCRITORIO

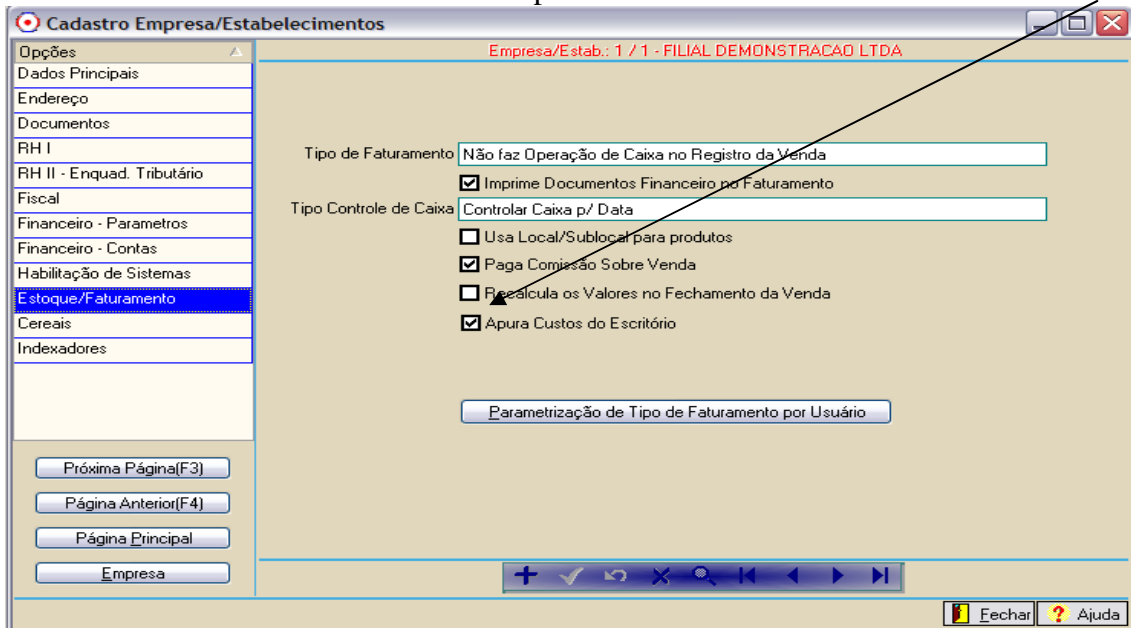

Criar centros de custos que desejam distribuir os custos fixos e variáveis.

\\gera\tabelas genéricas\negocio - centro custo

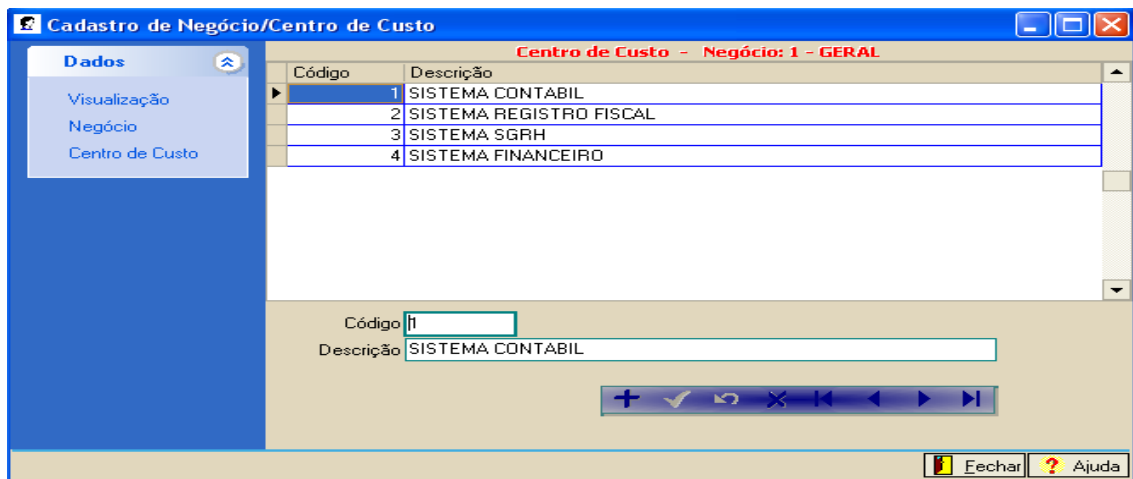

- Após criação dos centros de custos, deveremos criar uma estrutura que será anexada ao estabelecimento indicando para cada centro indicado o sistema que deverá buscar os lançamentos.

\\gera\tabelas genéricas\negocio\centro custo\estrutura negocio\centro custo.

- Para vincular os sistemas que serão controlados à seus lançamentos, devemos usar o botão **Vincular Módulo Sistema**. Após, indicar o percentual para cada centro de custos para rateio.

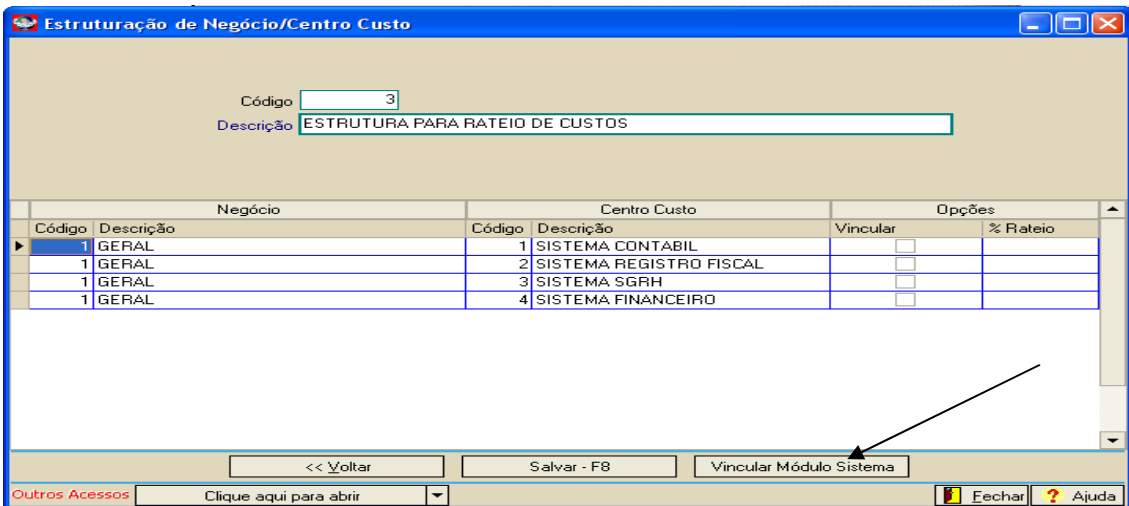

- essa estrutura deverá ser ligada ao estabelecimento.

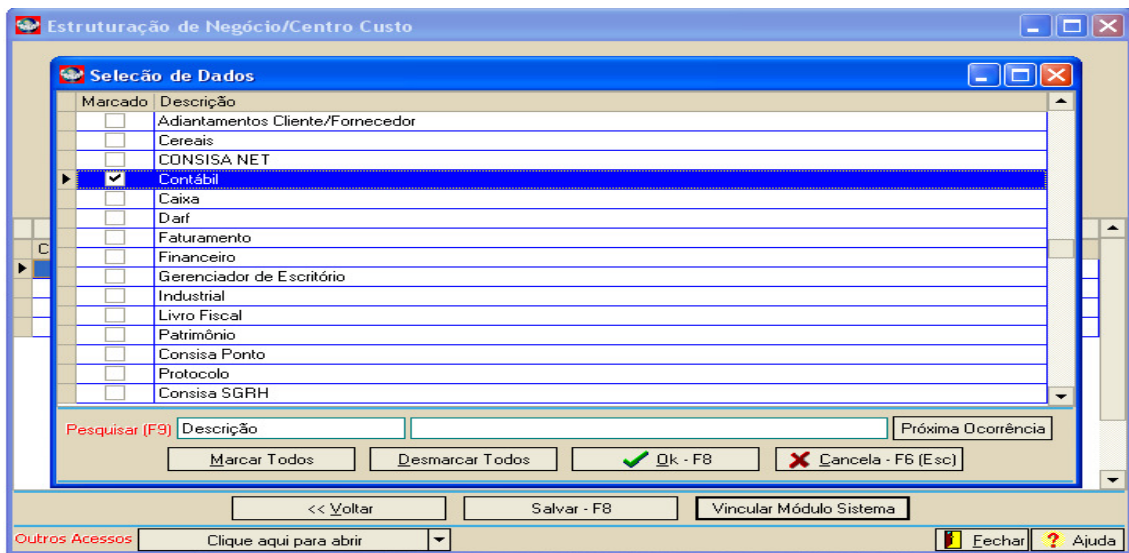

- Após vincular os sistemas aos centro de custos, devemos informar o percentual para cada centro de custos.

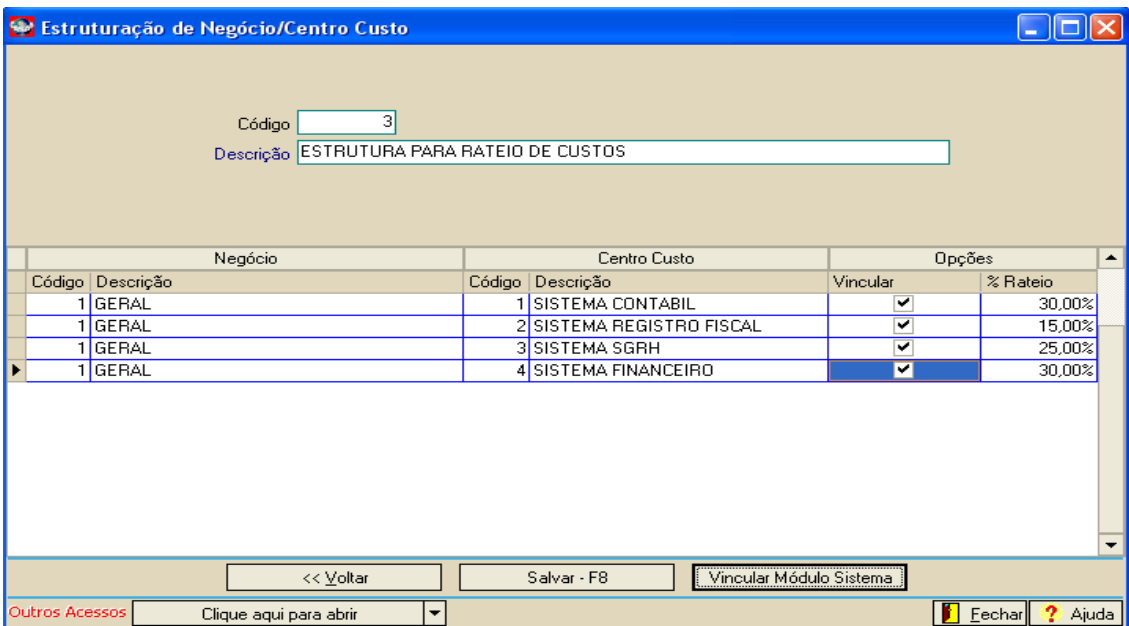



- Essa estrutura criada acima deverá ser informada no campo ESTRUTURA NEG/CENTRO CUSTO na tela de DADOS PRINCIPAIS do estabelecimento.

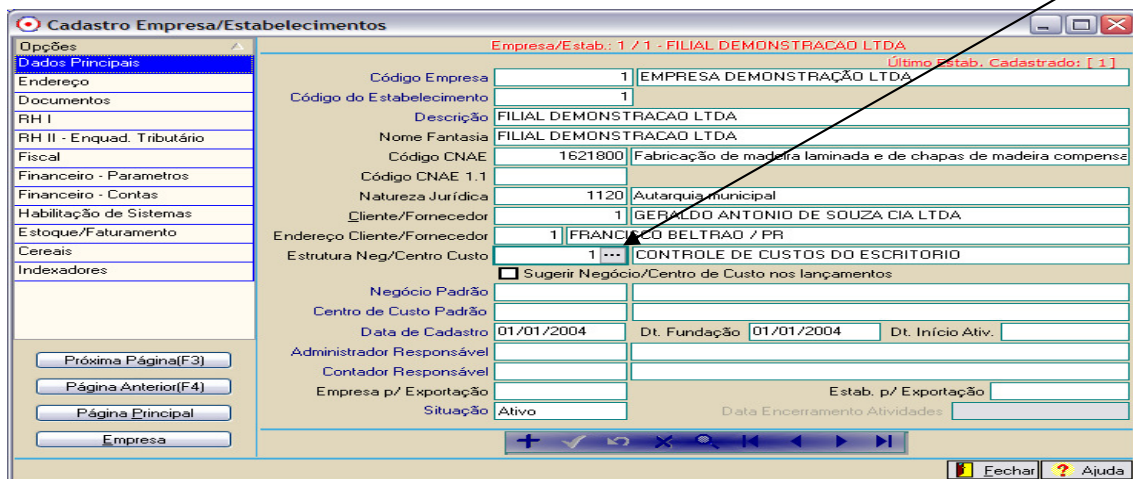

- Após efetuar os lançamentos nos módulos parametrizados no negocio /centro de custos será efetuado o processamento de dados \escritorio\movimento\processamento de custos

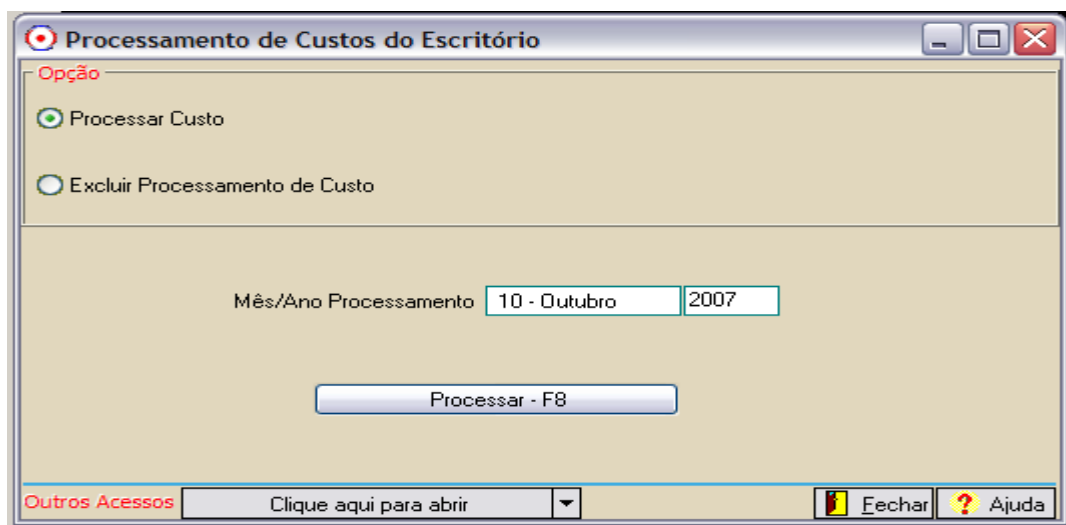

Relatório Quantitativo por Lançamento

Seleção Empresa/Estab.

Seleção de Usuários

Data Inicial

Data Final

Ordem de Agupamento Empresa

Opção de Impressão Mês/Período

Usuário

Detalhar por Estabelecimento

Imprimir Resumo

Outros Acessos

- O relatório pode ser filtrado também por usuário.

0002 0001 ESCRITORIO - DEMONSTRAÇÃO
 78.000-000 CUIABA / MT
 00.060.824/0001-57 I.E.:
 Licenciado Para: Para uso Exclusivo de Fortaleza Informatica Ltda

Folha: 1 de 1
 Emissão: 09/02/2008
 Hora: 08:20:34
 Registro: 55550003

RELATÓRIO QUANTITATIVO DE LANÇAMENTOS

Período: 01/01/2007 à 29/02/2008

Descrição	SGRH		Livro Fiscal		Contábil		Total	
	Qtde	%	Qtde	%	Qtde	%	Qtde	%
1 - FORTALEZA - DEMONSTRAÇÃO	5	100,00	3	100,00	0	0,00	8	100,00
Novembro de 2007	2	40,00	3	100,00	0	0,00	5	62,50
Dezembro de 2007	2	40,00	0	0,00	0	0,00	2	25,00
Janeiro de 2008	1	20,00	0	0,00	0	0,00	1	12,50
RESUMO								
Descrição	SGRH		Livro Fiscal		Contábil		Total	
	Qtde	%	Qtde	%	Qtde	%	Qtde	%
Janeiro de 2007 à Fevereiro de 2008	5	100,00	3	100,00	0	0,00	8	100,00
1 - FORTALEZA - DEMONSTRAÇÃO	5	100,00	3	100,00	0	0,00	8	100,00