

PRODUTOS COM CÓDIGO DE BARRA

O PRIMEIRO PASSO PARA SE FAZER NO SISTEMA A BUSCA DOS PRODUTOS POR CODIGO DE BARRAS É INFORMAR O NUMERO DO CODIGO DE BARRAS NO CADASTRO DO PRODUTO.

GERAL > PRODUTO >
PRODUTO

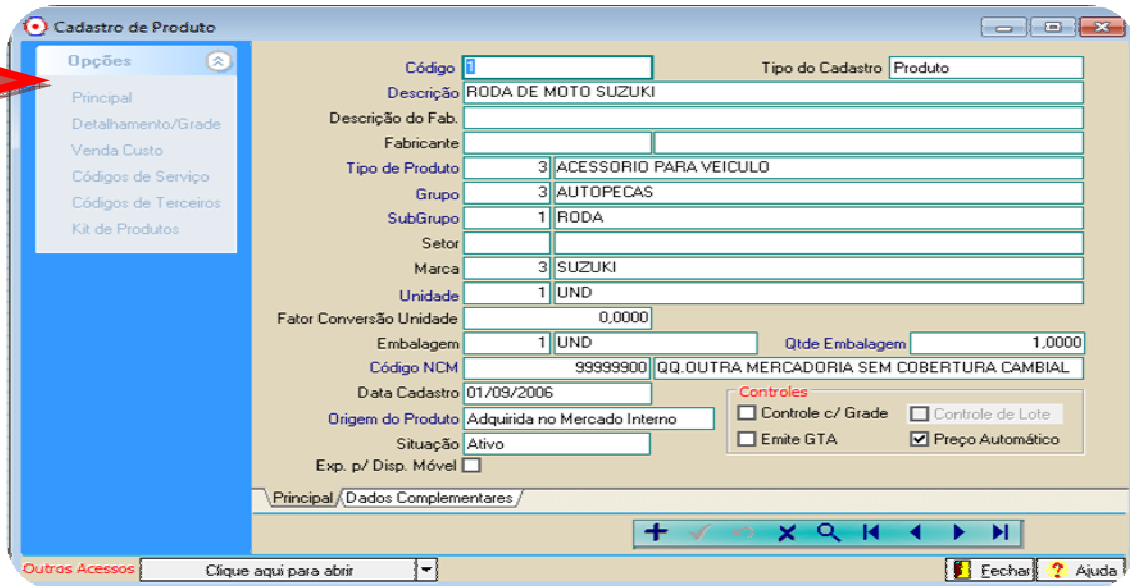

The screenshot shows the 'Cadastro de Produto' window. A red arrow points to the 'Opções' menu on the left. The main form contains the following fields:

- Código: []
- Tipo do Cadastro: Produto
- Descrição: RODA DE MOTO SUZUKI
- Descrição do Fab.: []
- Fabricante: []
- Tipo de Produto: 3 ACESSORIO PARA VEICULO
- Grupo: 3 AUTOPEÇAS
- SubGrupo: 1 RODA
- Setor: []
- Marca: 3 SUZUKI
- Unidade: 1 UND
- Fator Conversão Unidade: 0,0000
- Embalagem: 1 UND
- Qtde Embalagem: 1,0000
- Código NCM: 99999900
- QQ. OUTRA MERCADORIA SEM COBERTURA CAMBIAL: []
- Data Cadastro: 01/09/2006
- Origem do Produto: Adquirida no Mercado Interno
- Situação: Ativo
- Exp. p/ Disp. Móvel:

Controles:

- Controle c/ Grade
- Controle de Lote
- Emite GTA
- Preço Automático

Outros Acessos: Clique aqui para abrir

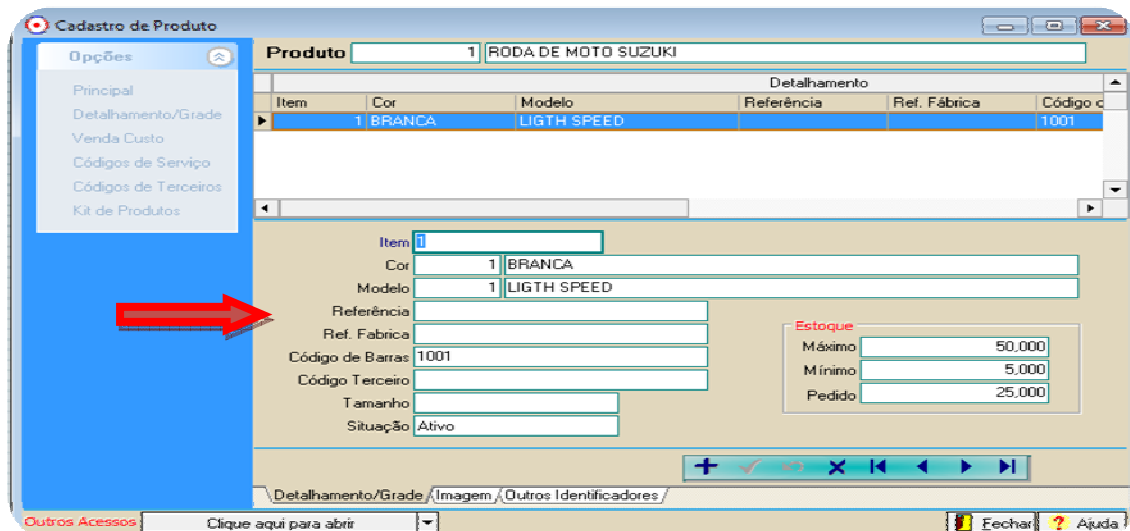

The screenshot shows the 'Cadastro de Produto' window with the 'Detalhamento' tab selected. A red arrow points to the 'Código de Barras' field. The 'Detalhamento' table is as follows:

Item	Cor	Modelo	Referência	Ref. Fábrica	Código c
1	BRANCA	LIGTH SPEED			1001

The main form contains the following fields:

- Item: 1
- Cor: 1 BRANCA
- Modelo: 1 LIGTH SPEED
- Referência: []
- Ref. Fábrica: []
- Código de Barras: 1001
- Código Terceiro: []
- Tamanho: []
- Situação: Ativo

Estoque:

- Máximo: 50,000
- Mínimo: 5,000
- Pedido: 25,000

Outros Acessos: Clique aqui para abrir

INFORMAR O CÓDIGO DE BARRAS DO PRODUTO E SALVAR!

PROXIMO PASSO: VERIFICAR SE EXISTE NO SISTEMA O LAYOUT PARA GERAR AS ETIQUETAS COM CODIGO DE BARRAS, CASO NÃO TENHA ESTA CONFIGURAÇÃO, PEDE-SE PARA ENTRAR EM CONTATO COM SUPORTE TÉCNICO.

ACESSAR O MENU: **UTILITARIOS > CONFIGURAÇÕES > CONFIGURAÇÃO DE DOCUMENTOS**

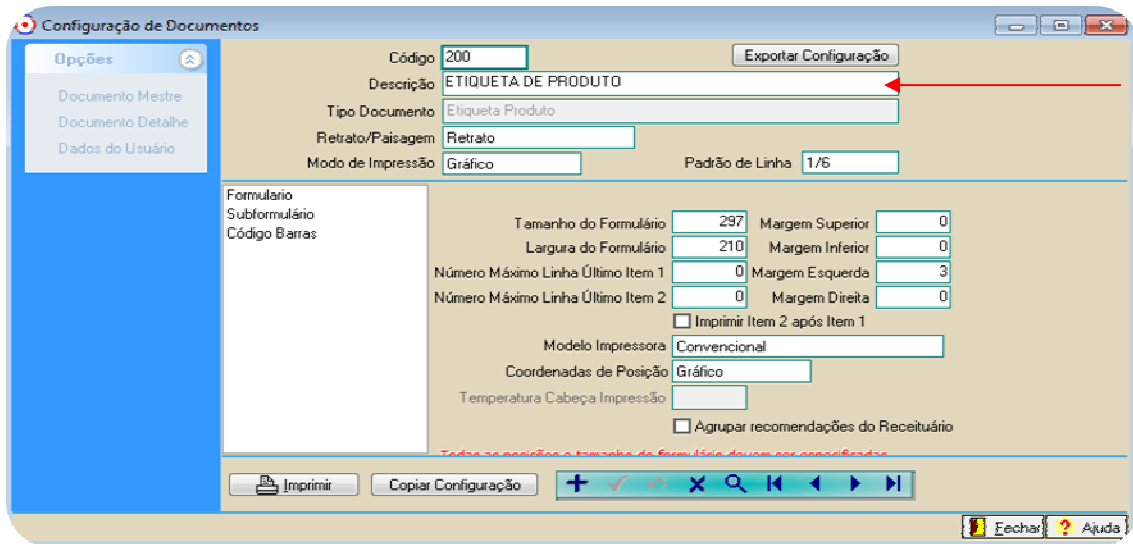

AGORA BASTA GERAR AS ETIQUETAS DOS PRODUTOS PARA QUE O SISTEMA FAÇA A LEITURA:ACESSAR O MÓDULO : **FATURAMENTO**

MENU: **RELATÓRIOS > ETIQUETAS DE PRODUTOS**

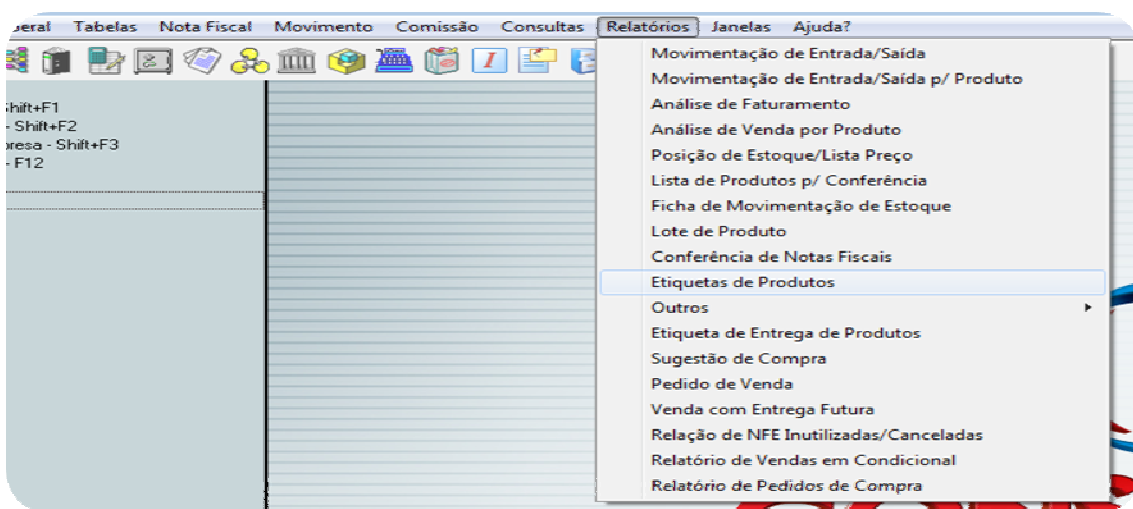

Etiquetas de Produtos

Produto/Serviço			
Código	Descrição	Referência	Qtde Etiquetas

Configuração Documento:

Ordem de Impressão: Seleção (Grid)

OK - F8

Produtos para Emissão / Importar Produtos

Outros Acessos: Clique aqui para abrir

Fechar Ajuda

Novo Item - F5
Editar Item - F2
Remover Item - F7
Remover Todos os Items

SELEÇÃO DE PRODUTOS QUE

Configuração Documento:

Ordem de Impressão:

Código	Descrição	Tipo do C
200	ETIQUETA DE PRODUTO	ETIQUET

LAYOUT DA ETIQUETA

TAMBEM EXISTE A OPÇÃO DE IMPORTAR OS PRODUTOS CADASTRADOS NO SISTEMA PARA IMPRESSAO DAS ETIQUETAS.

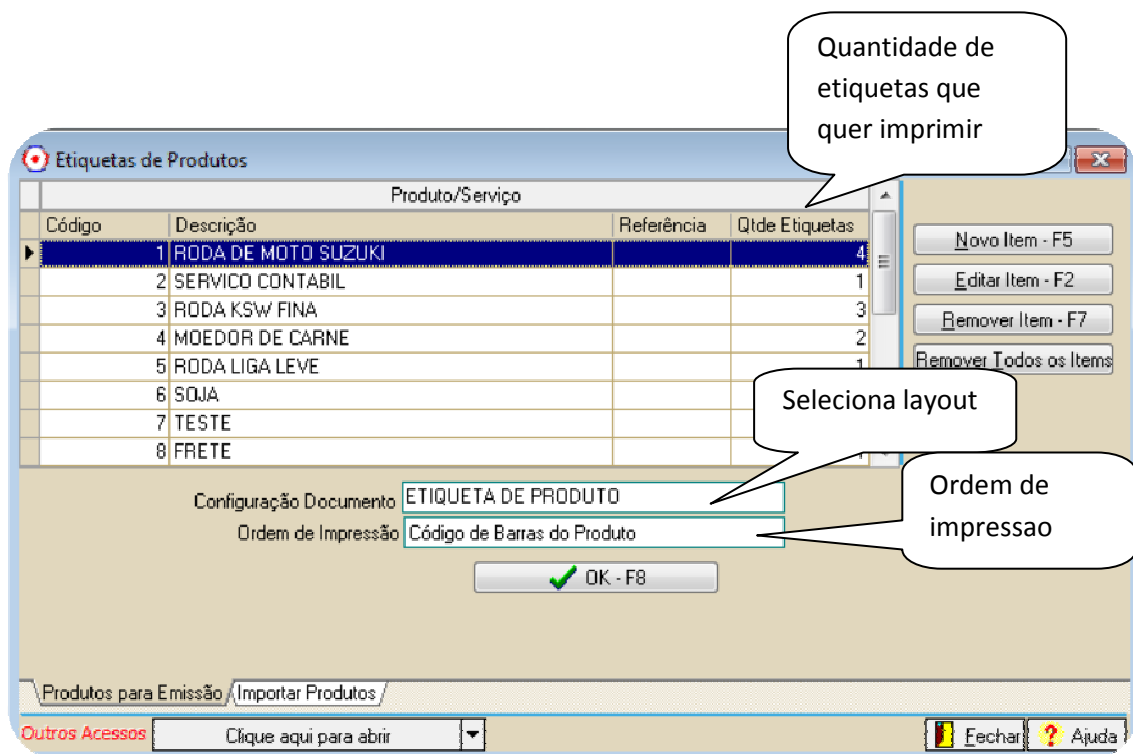
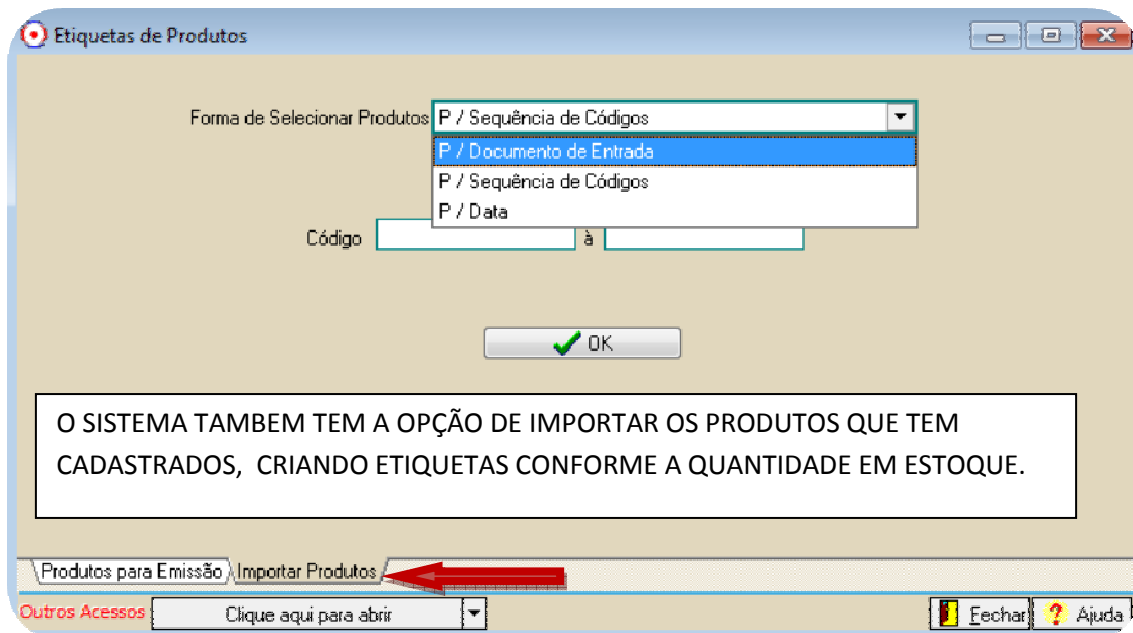

OBS:

COMO AS ETIQUETAS SÃO CONFIGURADAS PARA IMPRIMIR EM PAPEL TAMANHO A4, EXISTEM ALGUNS PARAMETROS QUE DEVEM ESTAR CONFIGURADOS IGUAL DEMONSTRAÇÃO ABAIXO.

ACESSAR O MENU: UTILITARIOS > CONFIGURAÇÃO > CONFIGURAÇÃO DE DOCUMENTOS

Código Exportar Configuração

Descrição

Tipo Documento

Retrato/Paisagem

Modo de Impressão Padrão de Linha

Formulario
Subformulario
Código Barras

Tamanho do Formulário Margem Superior

Largura do Formulário Margem Inferior

Número Máximo Linha Último Item 1 Margem Esquerda

Número Máximo Linha Último Item 2 Margem Direita

Imprimir Item 2 após Item 1

Modelo Impressora

Coordenadas de Posição

Temperatura Cabeça Impressão

Agrupar recomendações do Receituário

Todas as posições e tamanho do formulário devem ser especificadas em milímetros.
Ex.: 200 = 20 cm, 50 = 5 cm ...

DETALHES:

Código Ordem dos Registos

Descrição

Tipo Documento

Descrição	Linha	Coluna	Imprime	Fonte	Tamanho Fonte	Ne
Código do Produto	1	10	<input type="checkbox"/>	Arial	10	
Descrição do Produto	12	1	<input checked="" type="checkbox"/>	Arial	2	
Referência	0	0	<input type="checkbox"/>	Arial	10	
Referência de Fábrica	0	0	<input type="checkbox"/>		10	
Unidade	41	10	<input type="checkbox"/>	Arial	10	
Número do Código de Barras	0	0	<input type="checkbox"/>	Arial	10	
Barras do Código de Barras	1	40	<input checked="" type="checkbox"/>	Arial	10	
Preço de Venda Unitário	0	0	<input type="checkbox"/>	Arial	10	
Custo Padrão Médio	0	0	<input type="checkbox"/>	Arial	10	
Custo Padrão Último	0	0	<input type="checkbox"/>	Arial	10	
Código Grupo Produto	0	0	<input type="checkbox"/>	Arial	10	
Descrição Grupo Produto	61	10	<input type="checkbox"/>	Arial	10	
Código Sub-Grupo Produto	0	0	<input type="checkbox"/>	Arial	10	
Descrição Sub-Grupo Produto	0	0	<input type="checkbox"/>	Arial	10	
Peso Líquido	0	0	<input type="checkbox"/>	Arial	10	
Peso Bruto	0	0	<input type="checkbox"/>	Arial	10	
Localização do Produto	0	0	<input type="checkbox"/>		10	
Sub Localização do Produto	0	0	<input type="checkbox"/>		10	
Descrição da Marca	0	0	<input type="checkbox"/>	Arial	10	
Código da Cor	0	0	<input type="checkbox"/>	Arial	10	