

Importação de NFe do Portal Nacional pelo Faturamento

O sistema Consisanet conta com a importação de NFe diretamente do Portal Nacional, dispensando a digitação de dados e trabalho desnecessário.

Com essa funcionalidade o usuário economiza tempo e esforço, podendo dispensar o trabalho manual de digitação de NFe. A importação direta do site permite que se obtenham todas as informações da NF, apenas com a chave de acesso da mesma.

Veja os procedimentos para realizar a importação.

No módulo faturamento Acesse Nota fiscal>Lançamento de entrada de terceiro, Ao lado do campo Numero do Documento configure o parâmetro A partir do Portal NFe e pressione F3

Nota Fiscal - Entrada (Terceiro)

Orientador: 2 COMPRAS

Número do Documento: A partir do Portal NFe (dropdown) Obter Dados de NFe - F3 (button)

Cliente/Fornecedor: [empty]

Endereço do Cliente/Fornecedor: [empty]

Série/Subsérie: [empty]

Modelo do Documento: [empty]

Chave da NFe: [empty]

Data de Emissão: 03/04/2012 Data de Movimento: 03/04/2012

Espécie Documento: NF NOTA FISCAL

Condição de Pagamento: [empty]

Índice: 1 REAL

Observação: [empty]

Avançar - F8 >>

Outros Acessos: Clique aqui para abrir

Fechar Ajuda

Quando pressionar F3 será aberta a tela para digitação da Chave da NFe ou para leitura da chave através do leitor de código de barras.

Livro Fiscal

Chave da NFe

Número da Chave da NFe: 41091276093731000786550010001136850203400295

Endereço do Cliente: [empty]

Modelo: [empty]

CFOP: [empty]

Data de Emissão: [empty] Data de Movimento: [empty]

OK - F8 Cancelar

Ao informar a chave, basta digitar o código de segurança do Portal Nacional, que muda a cada acesso e selecionar a opção de Importar - F8 para importação.

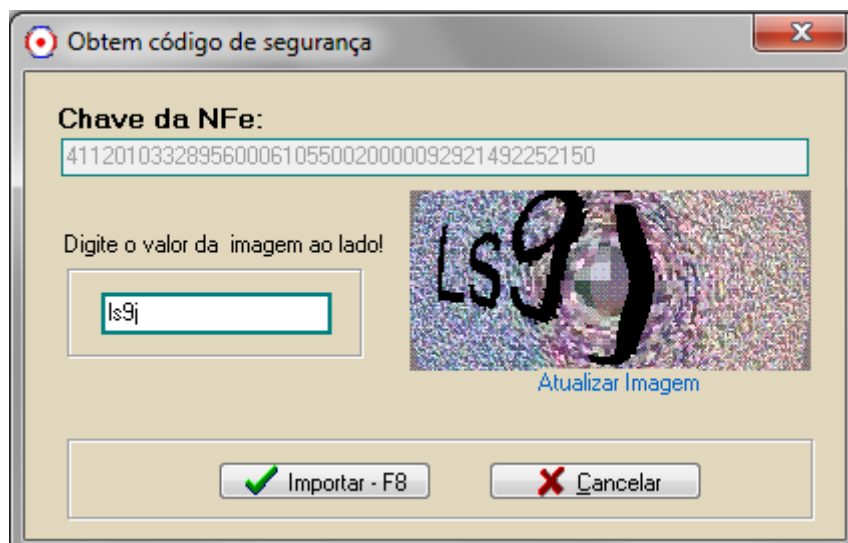

Depois pressionar F8, o sistema verifica no servidor da consisa se já existe um certificado válido para essa importação, um certificado válido é aquele que contém o CNPJ do Emitente ou do destinatário do documento. Caso o sistema não encontre esse Certificado digital será apresentada uma mensagem de validação pedindo para que ele seja configurado. Nesta mensagem se deve clicar em OK para prosseguir com o processo de configuração do certificado.

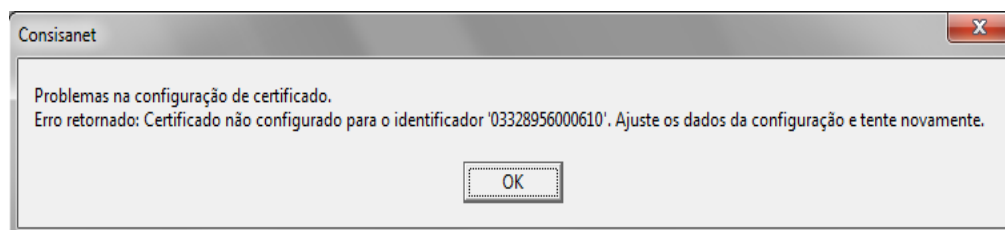

Quando sistema abrir a tela de configuração do certificado, o usuário deve primeiro informar a senha do certificado, depois de informa a senha ele poderá usar a opção Procurar, para buscar o certificado a ser configurado. Esse processo de configuração é feito apenas uma vez para cada empresa, e a cada vez que ela troca de certificado.

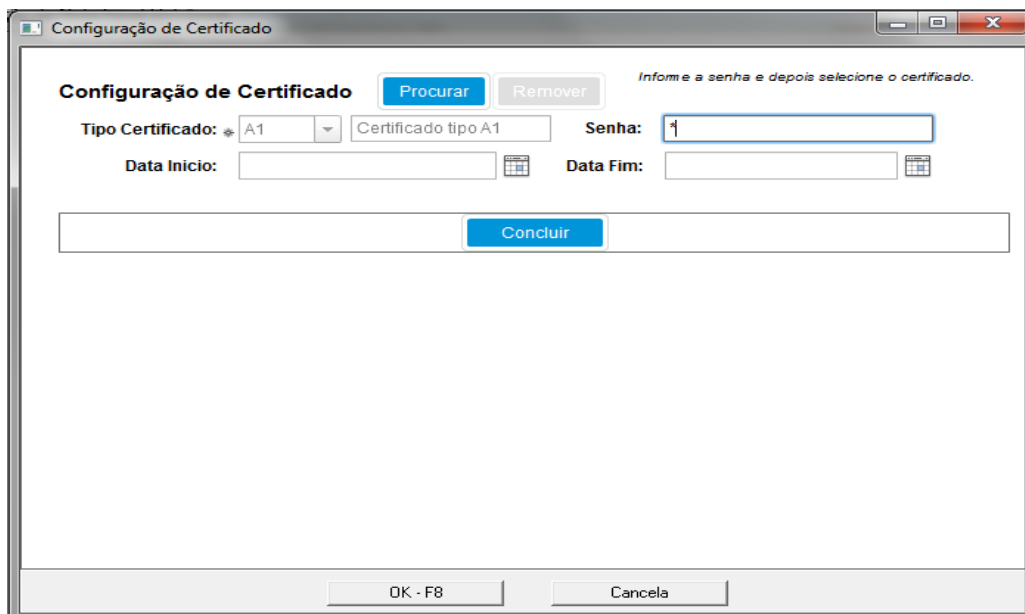

Quando usuário clicar em procurar, o sistema abre a tela do Windows Explorer para pesquisa do arquivo *.pfx, correspondente ao certificado do emissor de NFe, quando encontra-lo selecione o mesmo e clique em Abrir. O certificado deve ser do Tipo A1.

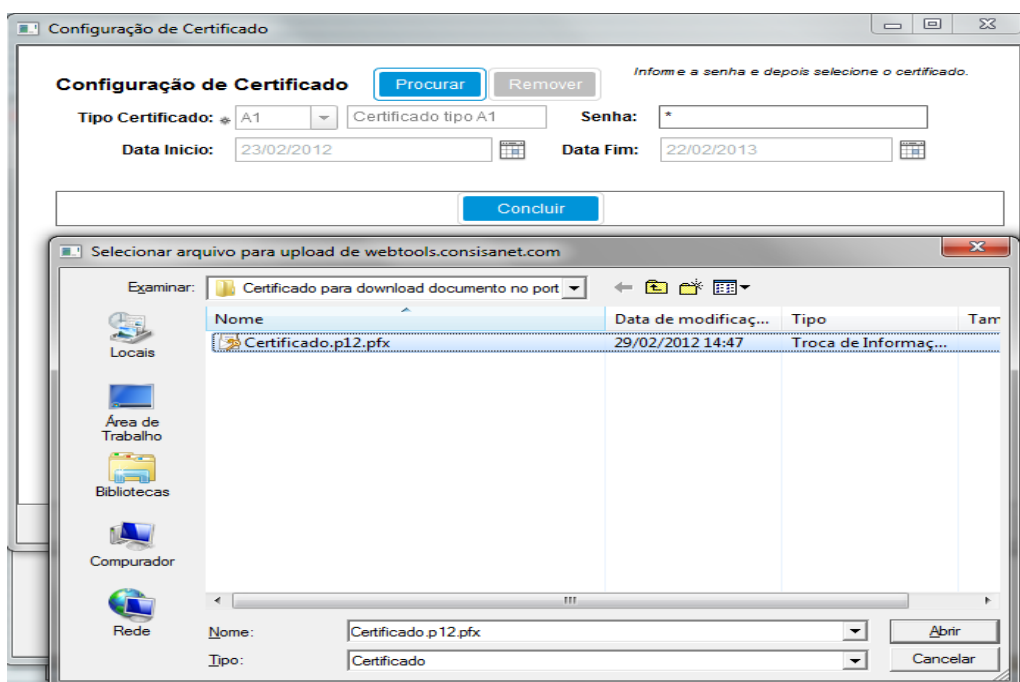

Quando sistema retornar para a tela de configuração do certificado clique em concluir. Ao concluir a configuração do certificado que será gravado em um servidor da Consisanet, o sistema irá abrir a tela para configuração de parâmetros de importação, configurando a contabilização através do TIM, os dados para financeiro, etc.

Importação da Nota Fiscal Eletrônica

Importar Valor do PIS e COFINS
 Considerar configuração da Tributação dos produtos para PIS e COFINS
 Contabilizar Dados Livro Fiscal
 Contabilizar por Tipo de Produto
 Gerar Financeiro

Forma Contabilização (Entrada)
 Forma Contabilização (Saída)

 TIM para Importação

TIM p/ Dados de Entrada
 TIM p/ Dados de Saída
 Tipo de Cobrança
 Portador
 Tipo de Documento

Período à importar, de à Para considerar todo o período vindo no arquivo deixe as datas em branco
 Atualizar Dados do Cliente/Fornecedor

Nesta tela de configuração dos dados de importação quando usuário clicar em Importar ou pressionar F8, o sistema importará a nota com todos os dados de produto, cliente/fornecedor, parcelas, tributação, conforme constarem nas informações do site. O sistema apresenta a tela inicial do lançamento de entrada de terceiro, para que o usuário informe a condição de pagamento e clique em Avançar ou pressione F8 para visualizar os dados dos produtos e concluir o lançamento.

Nota Fiscal - Entrada (Terceiro)

Orientador COMPRAS

Número do Documento A partir da Chave

Cliente/Fornecedor CRBS SA - CDD BELTRAO

Endereço do Cliente/Fornecedor FRANCISCO BELTRAO / PR

Série/Subsérie SERIE 30

Modelo do Documento NFE

Chave da NFe

Data de Emissão Data de Movimento

Espécie Documento NOTA FISCAL

Condição de Pagamento 30/60/90

Indexador REAL

Observação

Outros Acessos