

Nota Fiscal Fatura de Serviço de Comunicação Eletrônica

A NFCom tem como objetivo a implantação de um modelo nacional de documento fiscal eletrônico (modelo 62) que substituiu a sistemática atual de emissão da Nota Fiscal de Serviço de Comunicação/Telecomunicações (modelos 21 e 22), com validade jurídica garantida pela assinatura digital do emitente, simplificando as obrigações acessórias dos contribuintes e permitindo, ao mesmo tempo, o acompanhamento da emissão em tempo real pelo Fisco.

Fonte: <https://dfe-portal.svrs.rs.gov.br/Nfcom/Sobre>

Legislação:

16/01/2025 > Lei Complementar 214 de 16 de Janeiro de 2025

Institui o Imposto sobre Bens e Serviços (IBS), a Contribuição Social sobre Bens e Serviços (CBS) e o Imposto Seletivo (IS); cria o Comitê Gestor do IBS e altera a legislação tributária.

15/12/2023 > AJUSTE SINIEF 49/23

Altera o Ajuste SINIEF nº 7/22, que institui a Nota Fiscal Fatura de Serviços de Comunicação Eletrônica, modelo 62, e o Documento Auxiliar da Nota Fiscal Fatura de Serviços de Comunicação Eletrônica.

12/04/2022 > Ajuste SINIEF 7/22

Institui a Nota Fiscal Fatura Eletrônica de Serviços de Comunicação, modelo 62, e o Documento Auxiliar da Nota Fiscal Fatura Eletrônica de Serviços de Comunicação.

Versão do sistema ConsisaNET para importação a partir de 11/11/2025

Acessar opção Sistema > Menu Principal > Utilitários > Importação 2.0 > NFCom

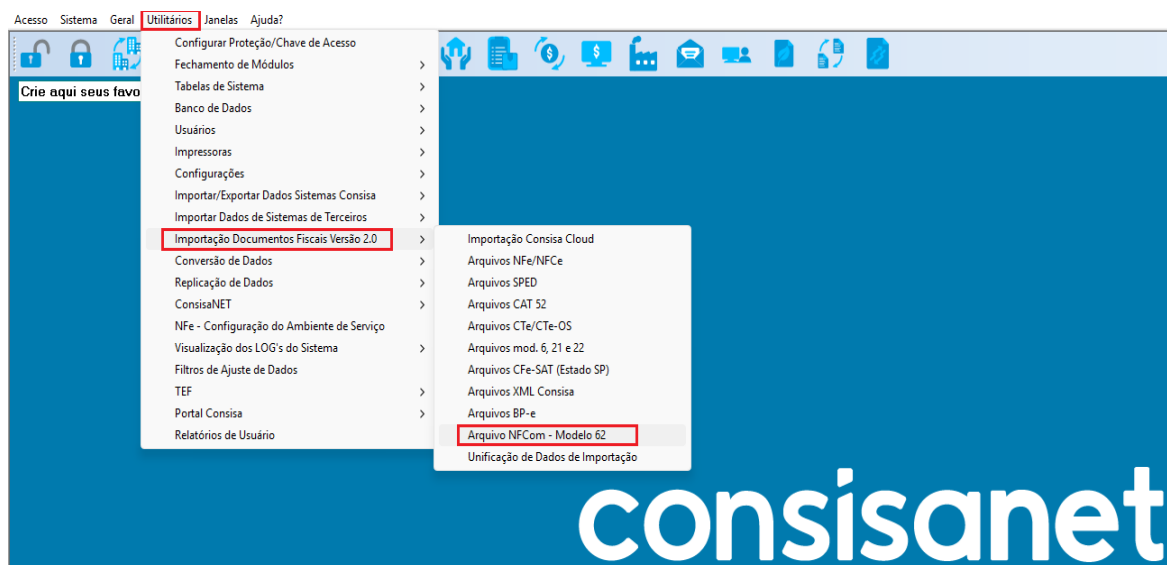

Selecionar os arquivos XML na pasta onde foram salvos

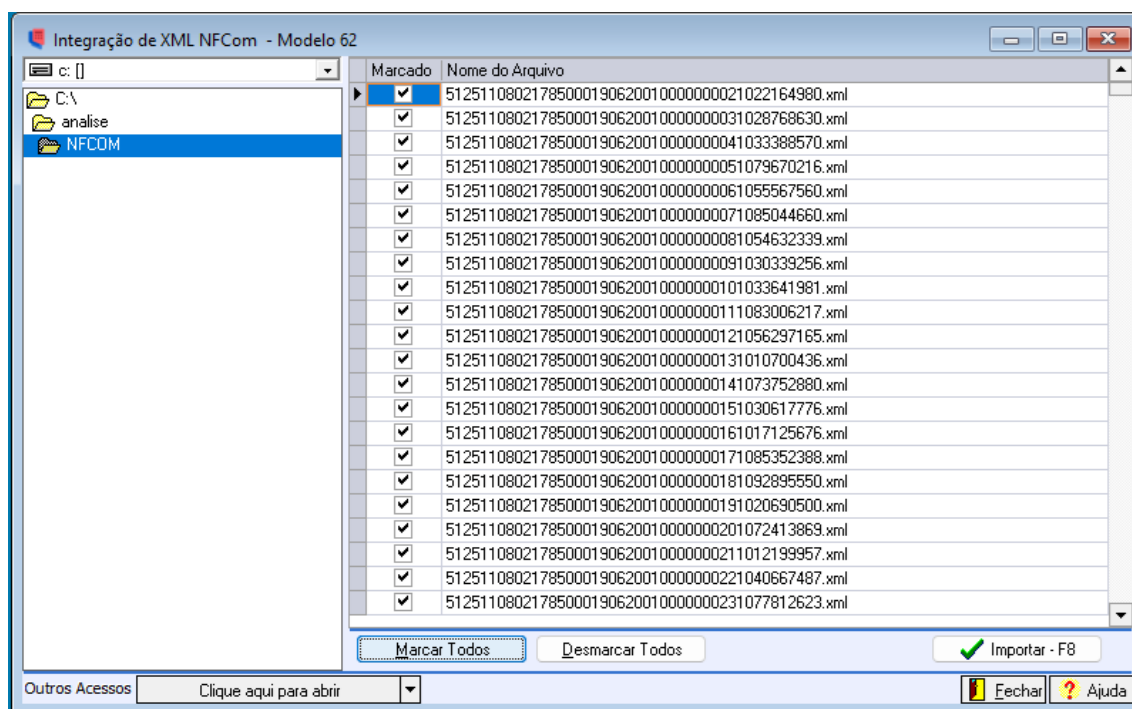

Se o modelo 62 não estiver cadastrado será solicitado ao usuário realizar o cadastro nesse momento clicando em SIM

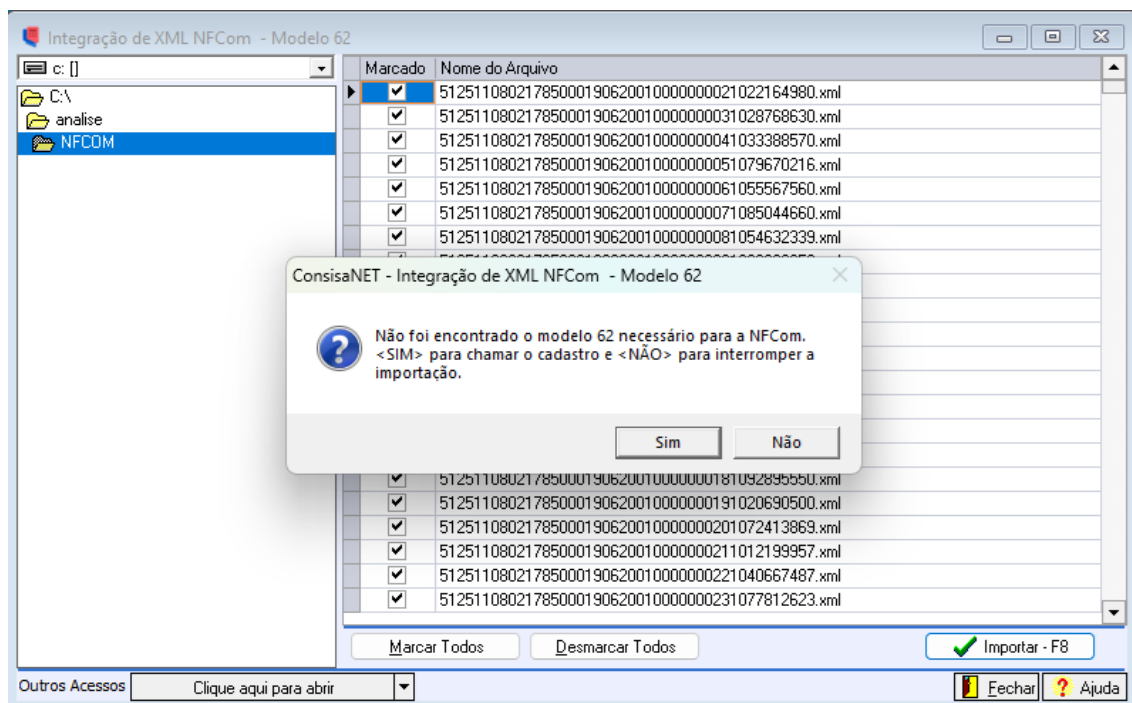

Castrar com código 62 conforme exemplo abaixo:

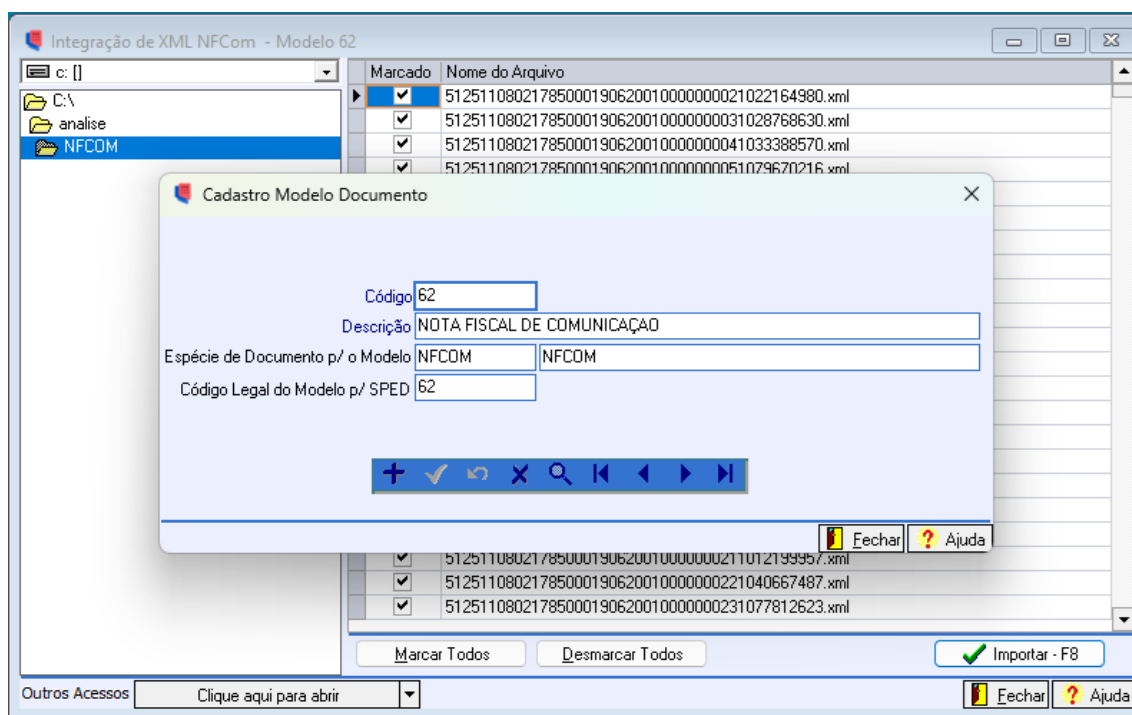

Após gravar o cadastro do modelo o sistema vai prosseguir com a importação:

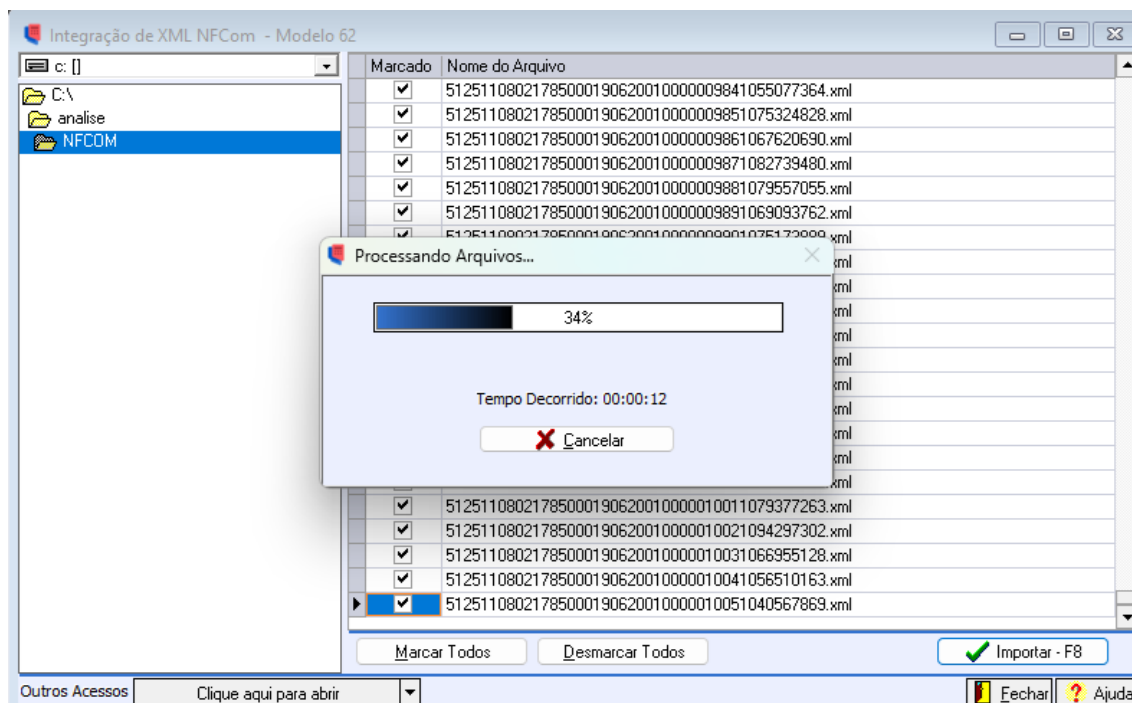

Após a leitura dos arquivos XML o sistema vai abrir a tela abaixo para configurar os parâmetros de importação.

Como são notas de saída pode ser informado o TIM ou utilizada a parametrização de TIM por CFOP

Unificação de Dados de Importação

Esta rotina se destina a confirmar a geração dos dados importados dentro do módulo fiscal, para isto, primeiramente serão unificados os clientes/fornecedores e produtos das movimentações importadas. Inicialmente o sistema processa os produtos das movimentações de saída e em seguida os produtos das movimentações de entrada.

Estabelecimento: 1 BORGES ALEXANDRE & CIA LTDA
Data Inicial: 01/11/2025 Data Final: 30/11/2025

☐ Complementar faixas de PIS/COFINS
☒ Contabilizar Livro Fiscal
☐ Contabilizar por Cupom Fiscal
☐ Gerar Financeiro
☐ Gerar financeiro relativo a cartão de crédito/débito
☐ Numeração do mapa resumo por dia
☐ Criar cadastro cliente quando NFCE possuir endereço completo
☒ Executar automaticamente o processo de Cadastro de Clientes/Fornecedores
☒ Executar automaticamente o processo de Cadastro de Produtos
☐ Atualizar NCM dos produtos ☐ Atualizar GTIN dos produtos
☐ Realizar manutenção nos Produtos ☐ Atualizar Dados do Cliente/Fornecedor

TIM para Importação Utilizar TIM Parametrizado por CFOP Parametrizar TIM por CFOP

TIM p/ Dados de Entrada
TIM p/ Dados de Saída
Natureza Frete Contratado
Forma Contabilização (Entrada) Contabilizar conforme documento a ser importado
Forma Contabilização (Saída) Contabilizar conforme documento a ser importado Parametrizar Meio Pagamento
Tipo de Cobrança
Portador
Tipo de Documento
Nº do Contrato/Fatura
Forma de gravação Gerenciada pelo Sistema Iniciar F8 ->

Outros Acessos Clique aqui para abrir Fechar Ajuda

Exemplo de cadastro de TIM

Tabela de TIM - Tratamento Interno de Movimentação

Código	Descrição	Histórico	Descrição Histórico	Conta Débito	Conta Crédito
173	SAIDA POR CONTRATO DE COMODATO				
174	PRESTACAO DE SERVICO DE COMUNICACAO				
3	Patrimônio				
4	Patrimônio - Reavaliação				
5	CIAP				
6	Adiantamento Cliente/Fornecedor				
7	Requisição				
1	ICMS				
22	(%) Red. Base				
1	Base de Cálculo				
1	A Vista	509	PRESTACAO DE SERVICO DE COMUNICACAO A VISTA	13	3320
2	A Prazo	510	PRESTACAO DE SERVICO DE COMUNICACAO A PRAZ	1121	3320
2	Imposto	447	PAGAMENTO DE ICMS NO MÊS	3391	13
3	Isentas				
1	A Vista	509	PRESTACAO DE SERVICO DE COMUNICACAO A VISTA	13	3320
2	A Prazo	510	PRESTACAO DE SERVICO DE COMUNICACAO A PRAZ	1121	3320
4	Outras				
1	A Vista	509	PRESTACAO DE SERVICO DE COMUNICACAO A VISTA	13	3320
2	A Prazo	510	PRESTACAO DE SERVICO DE COMUNICACAO A PRAZ	1121	3320
5	Diferidas				
1	A Vista	509	PRESTACAO DE SERVICO DE COMUNICACAO A VISTA	13	3320
2	A Prazo	510	PRESTACAO DE SERVICO DE COMUNICACAO A PRAZ	1121	3320

Excluir Registro - F7 Alterar Registro Inserir Registro - F5

Outros Acessos Clique aqui para abrir Fechar Ajuda

Vincular ao Tim que vai contabilizar as notas o CFOP que foi utilizado na emissão delas:

Parametrização de CFOP's e TIM's para importação de dados

Plano Selecionado: 2 - PLANO PADRAO CONSISANET

Atenção
A informação do código da Empresa é Opcional.
Se informado, a parametrização se restringe a esta empresa.
Se não informado, a parametrização vale para todas as empresas.

TIM	Descrição	Operação	CFOP	Empresa	Estabelecimento	Descrição CFOP	CFOP Operação Inversa
61	REMESSA DE VASILHAME OU SACARIA	Saídas	5303			Prestação de serviço de comunicação a estabelec	
62	VENDA DE PRODUÇÃO PRÓPRIA - RURAL	Saídas	6303			Prestação de serviço de comunicação a estabelec	
63	TRANSFERENCIA DE IMOBILIZADO - MESMO	Saídas					
64	A CRIAR	Saídas					
65	TRANSFERENCIA ENTRE PROPRIEDADES -	Saídas					
66	VENDA DE BOVINOS	Saídas					
67	VENDA DE LEITE	Saídas					
68	VENDA DE PRODUTOS AGRICOLAS	Saídas					
69	VENDA DE BORRACHA NATURAL (LATEX)	Saídas					
70	VENDA DE ALEVINOS	Saídas					
154	EMIÇÃO DE NFE DE ECF	Saídas					
156	EMIÇÃO DE NFE DE ECF	Saídas					
170	VENDA DE OVINOS	Saídas					
171	DOAÇÕES E BRINDES	Saídas					
172	VENDA DE EQUINOS	Saídas					
173	SAIDA POR CONTRATO DE COMODATO	Saídas					
174	PRESTACAO DE SERVICO DE COMUNICACAO	Saídas					

Operação: Todas
Pesquisar: Descrição

Empresa: -
Estabelecimento: -

Proxima Ocorrência

<< Voltar Cancelar - F6 Excluir Registro - F7 Salvar - F8

Fechar Ajuda

Após gravar parametrização e clicar em INICIAR o sistema vai finalizar a escrituração e contabilização dos documentos fiscais:

Unificação de Dados de Importação

Produtos de Documentos de Origem Própria

Cód. Terceiro	Descrição	EAN	EAN Trib	NCM	Código	Descrição	Cód. Unificação	Vlr. Conversão
135	SERVICO_DE_INTERNET_SCM_200_M				334324	PLANO DE 200MB DEDICADO		
136	SERVICO_DE_INTERNET_SCM_500MB				342974	SERVICO_DE_INTERNET_SCM_500MB_DEDICADO		
137	SERVICO_DE_INTERNET_SCM_100MB				342975	PLANO DE 110MB DEDICADO		
138	SERVICO_DE_INTERNET_SCM_30_MB				348490	PLANO DE 30MB DEDICADO IND		
139	SERVICO_DE_INTERNET_SCM_100MB				359727	PLANO DE 100MB DEDICADO IND		
14	SERVICO_DE_INTERNET_SCM_40MB				242393	20MB RURAL		
146	SERVICO_DE_INTERNET_CAMERAS_100MB				348491	SERVICO_DE_INTERNET_CAMERAS_100MB		
148	GO READ				360271	GO READ		
149	IMAGINA SO				360272	IMAGINA SO		
154	NOVOS CLASSICOS				360273	NOVOS CLASSICOS		
155	SLA				361639	SLA		
156	SCI SERVICO DE CONEXAO A INTERNET				359728	SCI SERVICO DE CONEXAO A INTERNET		
157	LOCACAO DE EQUIPAMENTOS							
18	PLANO_POSTINHO_1_5MB							
19	SERVICO_DE_INTERNET_SCM_500M							
20	SERVICO_DE_INTERNET_SCM_1_5MB							
2	SERVICO_DE_INTERNET_SCM_1_5_M							
230	SERVICO_DE_INTERNET_SCM_1024M							
24	SERVICO_DE_INTERNET_SCM_300M							
5	SERVICO_DE_INTERNET_SCM_2MB							
6	SERVICO_DE_INTERNET_SCM_300							
70	SERVICO_DE_INTERNET_SCM_300M							
7	SERVICO_DE_INTERNET_SCM_2MB							
8	SERVICO_DE_INTERNET_SCM_3MB							
86	200MB PROVEDOR				238351	SERVICO_DE_INTERNET_SCM_2_MB_RURAL		
9	SERVICO_DE_INTERNET_SCM_500				238352	3MB_CIDADE		
96	SERVICO_DE_INTERNET_SCM_300M				238353	10MB PROVEDOR		
					238354	SERVICO_DE_INTERNET_SCM_15_MB_FIBRA		
					246205	5MB_PREF		

Unidade XML: Comercial UN
Tributária UN

Unidade Produto: Comercial SERVICOS
Tributária

ATENÇÃO
- Produtos Unificados irão gerar um novo produto.(O código da Unificação não representa o código do novo produto)
- Produtos não vinculados ou não unificados irão gerar novo produto.

<< Voltar Buscar Produtos no Banco Unificar Produtos - F5 Concluir - F8

Outros Acessos Clique aqui para abrir

Fechar Ajuda

*** BALANCETE DE VERIFICAÇÃO ***

Valores Em: Moeda Corrente		CUIABA / MT		[Mensal]	Em - Novembro/2025	
Classificação	Conta	Título da Conta	Saldo Anterior	Movto a Débito	Movto a Crédito	Saldo Atual
3		RESULTADO DO EXERCICIO	0,00-D	0,00	46.293,50	46.293,50-C
3.01		REC.LIQ.DE VENDAS DE PRO	0,00-D	0,00	46.293,50	46.293,50-C
3.01.01		REC.BRUTA DE VENDAS E SE	0,00-D	0,00	46.293,50	46.293,50-C
3.01.01.01		VENDAS DE PRODUTOS E ME	0,00-D	0,00	46.293,50	46.293,50-C
3.01.01.01.1	3320	SERVICO DE COMUNICAÇÃO	0,00-D	0,00	46.293,50	46.293,50-C

Ao gerar o **SPED ICMS/IPI** serão gerados para esses documentos o registro D700 D730:

REGISTRO D700: NOTA FISCAL FATURA ELETRÔNICA DE SERVIÇOS DE COMUNICAÇÃO – NFeCom (CÓDIGO 62).

Este registro tem por objetivo escriturar notas de comunicação individualizadas, de entradas e saídas. As notas normais de saída - emitidas com a tag finalidade de emissão com valor 0 - devem ser escrituradas neste registro quando não for obrigatório escriturá-las de forma consolidada. Nos casos em que a escrituração das notas de saída for definida pela legislação da UF com a escrituração consolidada, apenas as notas de entrada, de substituição e de ajuste serão escrituradas individualmente.

As notas canceladas não devem ser escrituradas.

De acordo com o Manual de Orientação ao Contribuinte (MOC) da NFeCom, o prazo para cancelamento de notas é limitado ao quinto dia após o mês da emissão (120 horas).

Esse limite foi estabelecido de forma que as notas emitidas indevidamente, ou com erro de valores, sejam canceladas antes de iniciada a apuração e a escrituração digital dos livros de entrada e de saída. Por isso, a formação do arquivo de EFD deve ocorrer após a conclusão desse processo com o cancelamento e a eventual emissão de outra nota. Nas entradas, a informação dos campos VL_DOC, VL_DESC, VL_SERV, VL_SERV_NT, VL_TERC e VL_DA não deve levar em conta os serviços com cClass 110, 120 e 130.

IMPORTANTE: para documentos de entrada, os campos de valor de imposto, base de cálculo e alíquota só devem ser informados se o adquirente tiver direito à apropriação do crédito (ênfase do declarante). A NFeCom que contenha apenas itens sem a indicação de Código de Situação Tributária – CST não deve ser escriturada.

REGISTRO - D700 - SAIDA - NfCom

REGISTRO - D700 - SAIDA
NfCom

Emitente	p	Emissão própria	
Código do participante			
Código da situação do documento	00	Documento regular	
Série	1	Número do documento	1.005
Data da Emissão	03/11/2025	Data aquisição ou prestação	/ /
Valor total	R\$ 126,00	Valor desconto	R\$ 0,00
Valor Serviços ICMS	R\$ 0,00	Valores Prestador sem ICMS	R\$ 126,00
Valor terceiros	R\$ 0,00	Valor despesas acessórias	R\$ 0,00
Valor BC ICMS	R\$ 0,00	Valor do ICMS	R\$ 0,00
Valor PIS/PASEP		Valor COFINS	
Cód. informação complementar		Faturamento	0 Faturamento Normal
Chave da NfCom	51-25		
Finalidade da emissão	0	NfCom Normal	
Código modelo documento referenciado			
Chave da nota referenciada			
Código autenticação digital		Série documento referenciado	
Número do documento referenciado			
		Mês/Ano Emissão documento referenciado	/
Código do Município destinatário	5106828	Porto Esperidião - MT	
Deduções			

Salvar Fechar

REGISTRO D730: REGISTRO ANALÍTICO NOTA FISCAL FATURA ELETRÔNICA DE SERVIÇOS DE COMUNICAÇÃO – NfCom (CÓDIGO 62).

Este registro tem por objetivo representar a escrituração dos documentos fiscais informados no registro D700 totalizados pela combinação de CST, CFOP e Alíquota de ICMS. Relativamente às Notas Fiscais Fatura de Serviços de Comunicação Eletrônica (NfCom), não devem ser apresentados neste registro os itens sem a indicação de Código de Situação Tributária – CST

REGISTRO - D730 - SAIDA - Registro Analítico Nota Fiscal Fatura Eletrônica de Serviços de Comunicação – NfCom (código 62).

REGISTRO - D730 - SAIDA
Registro Analítico Nota Fiscal Fatura Eletrônica de Serviços de Comunicação – NfCom (código 62).

CST/ICMS	p00	Nacional, exceto as indicadas nos códigos 3, 4, 5 e 8 da Tabela A - Trib
CFOP	5307	Prestação de serviço de comunicação a não contribuinte
Alíquota do ICMS(%)		0,00 %
Valor da operação		R\$ 126,00
Base de cálculo do ICMS		R\$ 0,00
Valor do ICMS		R\$ 0,00
Valor da Redução de Base de Cálculo ICMS		R\$ 0,00
Código da observação do lançamento fiscal (campo 02 do Registro 0460)		

Salvar Fechar