

Auditor eSocial

Após realizar o processo de fechamento mensal é possível que ocorra de apresentar diferença entre o e-CAC e valor encontrado de INSS, IR e até mesmo FGTS no SGRH.

Quando ocorrer esta situação será necessário comparar os valores do e-CAC X sistema.

Para realizar esta comparação de valores temos a opção de utilizarmos o auditor para a conferência.

Onde deverá ser acessado no SGRH o menu:

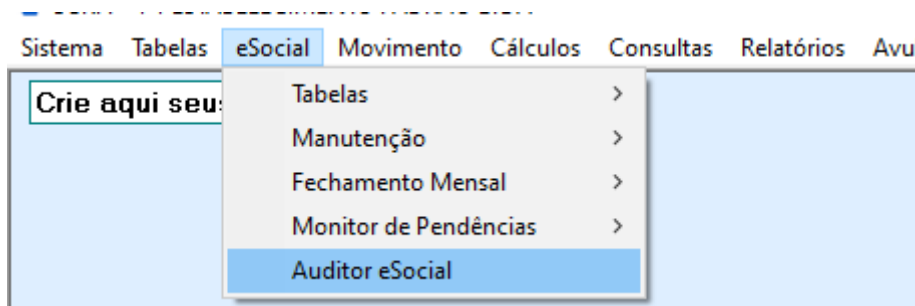

Deverá ser sincronizado os dados do Auditor Consisa em:

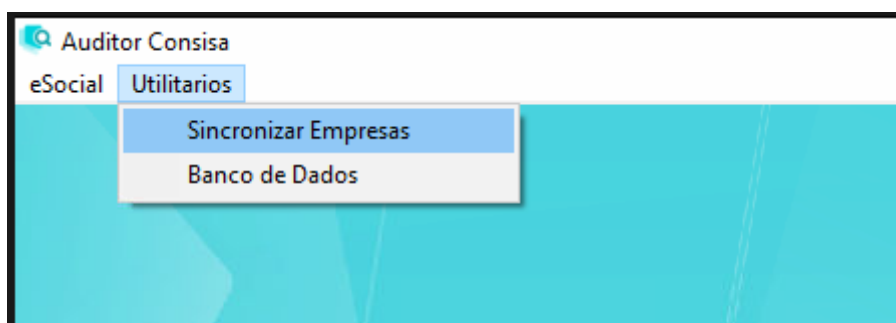

Auditar os eventos, podendo ser seleciona Eventos Empregado ou Eventos Empresa.

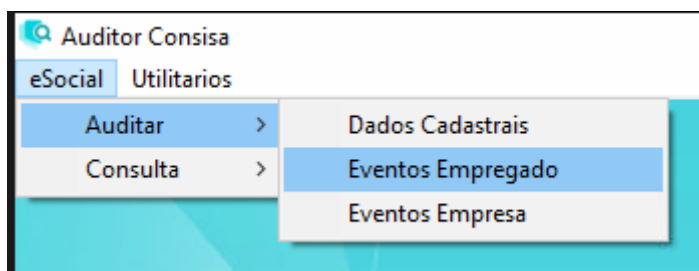

Realizar a consulta dos valores auditados

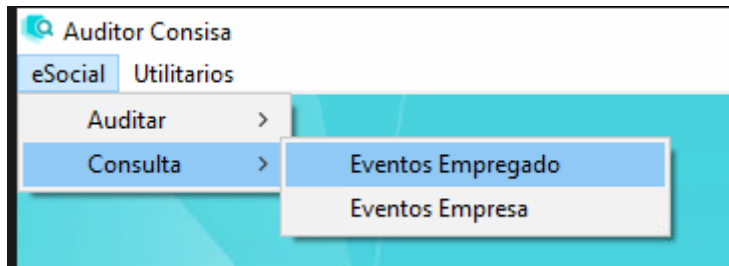

Apresentará em X os valores divergentes

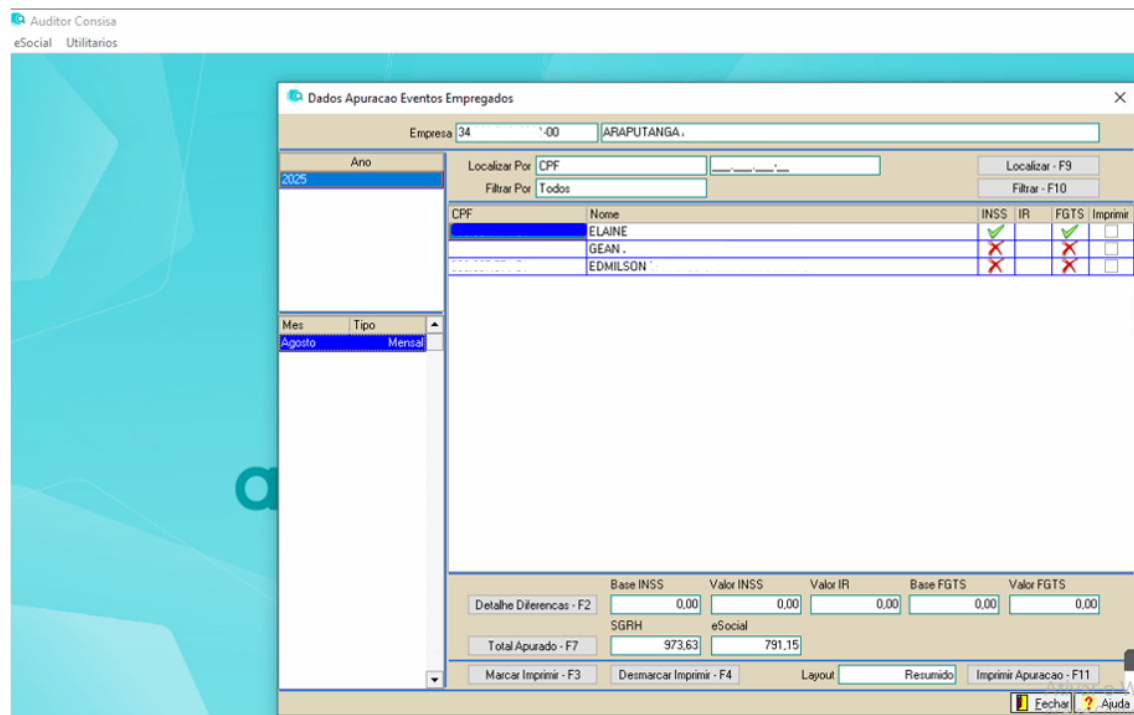

Ao dar dois cliques abrirá o detalhamento, conseguimos identificar a verba que precisa ser conferida através do pequeno cálculo $1.423,01 - 1.1764,81 = 341,80$

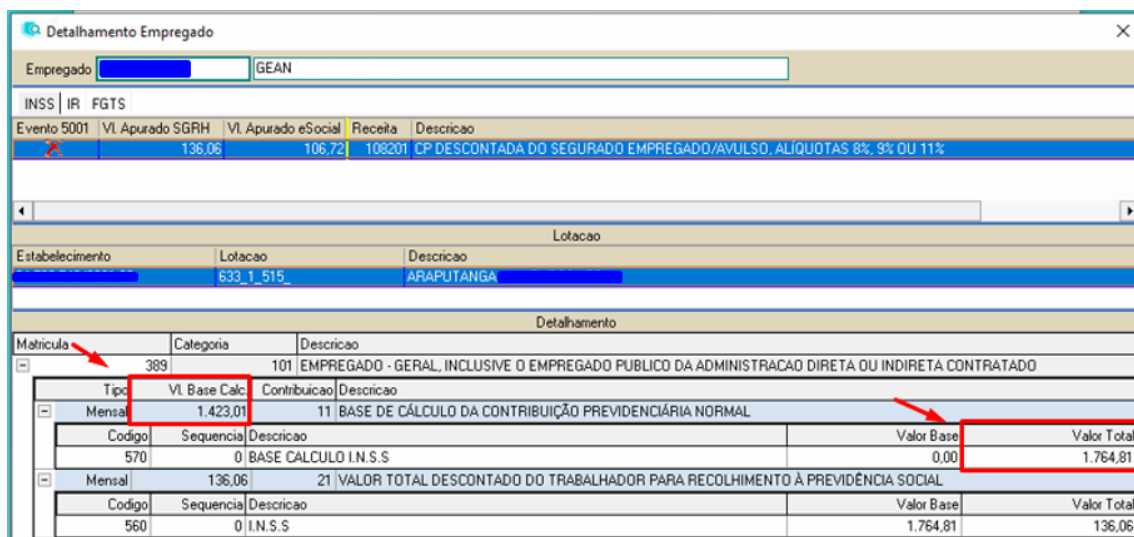

No qual conseguimos localizar no movimento mensal do empregado

Consulta de Movimento de Empregado

Empregado: 389 GEAN Admissao/Demissao: 01/02/2025

Ano: 2025

Processo de Calculo -> Usuario: 2 Data: 03/09/2025 Hora: 15:19:17 Código: 84403

Verbas

Codigo	Sequen...	Descricao do Evento	Definic...	Valor Ba...	Valor Unitario	Valor Total
2	0	SALARIO NORMAL		220,00	6,9000	1.518,00
200	0	HORAS EXTRAS 100%		15,00	13,8000	207,00
200	1	HORAS EXTRAS 100%	R.S.R	2,89	13,8000	39,81
406	0	ADIANTAMENTO SALARIAL		341,80	1,0000	341,80
560	0	I.N.S.S		1.764,81	9,0000	136,06
563	0	F.G.T.S		1.764,81	8,0000	141,18
565	0	F.G.T.S DEPOSITO		1.764,81	8,0000	141,18
570	0	BASE CALCULO I.N.S.S		0,00	0,0000	1.764,81
575	0	BASE DE CALCULO I.R.		1,00	1,0000	1.764,81
580	0	BASE CALCULO FGTS		0,00	0,0000	1.764,81

Data / Tipo Verba

Data	Tipo
31/08	Mensal
31/07	Mensal
30/06	Mensal
31/05	Mensal
30/04	Mensal
31/03	Mensal
28/02	Mensal

Imprimir Documentos

Alterar Calculo Ver Detalhes

Totalizacao do Movimento

Proventos	1.764,81
Descontos	477,86
Total liquido	1.286,95

F. Calculo: C/ Base no Mês Civil Tipo Contrato Salarial: MENSAL

Posicao: Filial: 1 Negocio: 1 C. de Custo: 1 Gerencia: 1
 Depto: 1 Setor: 1 Secao: 1 Sindicato: 22/1

Data Pgto: 05/09/2025 Status: ☐

Reenviar para eSocial

Echegar Ajuda

Para ajustar será necessário, acessar:

eSocial Movimento Cálculos Consultas Relatórios Avulso Não Portuário Sólides Utilitários Ajuda?

Tabelas > Empresa > Tabela de Rubricas S-1010 > Ajuste de Verbas (Proventos e Descontos)

Manutenção > Tabela de Rubricas S-1010 > Ajuste de Verbas (Multi-Empresa)

Fechamento Mensal > Lotação Tributária S-1020 > Copiar Configuração Tabela de Outra Empresa

Monitor de Pendências > Processos > Ajuste de Verbas - Incidência (S-1.3)

Auditor eSocial > Configuração de Ambiente e Certificado >

Primeiro Envio

Cadastro de Software House

Qualificação Cadastral >

Vemos que informações gerais apresenta a informação de será NÃO para INSS, IR e FGTS porém foi informado na incidência SIM para os mesmo sendo informado erroneamente 11 que o sistema e esocial entende como SIM.

Manutenção de Rubricas

Empresa (Alt + E): 633 ARAPUTANGA

Filtrar Rubricas

Cod. eSocial: Verbas/Cod.: 406 Verbas/Descricao: Sequencia: Ganho/Desconto: Todos Codigo eSocial (Natureza): Limpar Filtros

Vinculo	Proventos/Descontos (SGRH)				Rubrica (eSocial)				
Cod. eSocial	Verbas/Cod.	Verbas/Descricao	Seq.	Cod.	Natureza	Inc. INSS	Inc. FGTS	Inc. IRRF	Data Vigencia
188	406	ADIANTAMENTO SALARIAL	00	9200	DESCONTO DE ADIANTAMENTOS	11	11	11	01/09/2019

Restaurar Configuracoes Carregar Prov./Desc. usado(s) pelo Sistema Copiar Anterior Alterar Data Vigencia

Inf. Gerais Verbas Consisanet
 Incide INSS: Não
 Incide FGTS: Não
 Incide IRRF: Não

Informacoes Gerais eSocial
 Desc Seq.: MENSAL
 Natureza: DESCONTO DE ADIANTAMENTOS
 Inc. INSS: BASE DE CÁLCULO DAS CONTRIBUIÇÕES SOCIAIS MENSAL
 Inc. FGTS: BASE DE CÁLCULO DO FGTS MENSAL
 Inc. IRRF: BASE DE CÁLCULO DO IRRF REMUNERAÇÃO MENSAL

Gravar Alteracoes Imprimir

Ajustamos a informação como NÃO conforme INFORMAÇÕES GERAIS do sistema as seguintes incidências 00 para FGTS 00 para INSS e 09 para IR

Manutenção de Rubricas

Empresa (Alt + E): 633 ARAPUTANGA

Filtrar Rubricas

Cod. eSocial: Verbas/Cod.: 406 Verbas/Descricao: Sequencia: Ganho/Desconto: Todos Codigo eSocial (Natureza): Limpar Filtros

Vinculo	Proventos/Descontos (SGRH)				Rubrica (eSocial)				
Cod. eSocial	Verbas/Cod.	Verbas/Descricao	Seq.	Cod.	Natureza	Inc. INSS	Inc. FGTS	Inc. IRRF	Data Vigencia
188	406	ADIANTAMENTO SALARIAL	00	9200	DESCONTO DE ADIANTAMENTOS	00	00	09	01/09/2019

Restaurar Configuracoes Carregar Prov./Desc. usado(s) pelo Sistema Copiar Anterior Alterar Data Vigencia

Inf. Gerais Verbas Consisanet
 Incide INSS: Não
 Incide FGTS: Não
 Incide IRRF: Não

Informacoes Gerais eSocial
 Desc Seq.: MENSAL
 Natureza: DESCONTO DE ADIANTAMENTOS
 Inc. INSS: NÃO É BASE DE CÁLCULO
 Inc. FGTS: NÃO É BASE DE CÁLCULO DO FGTS
 Inc. IRRF: OUTRAS VERBAS NÃO CONSIDERADAS COMO BASE DE CÁLCULO OU RENDIMENTO

Gravar Alteracoes Imprimir

Para quando for: **SIM** ou **NÃO** preencher conforme a tabela

Imposto/movimento	Sequência	SIM	NAO
FGTS mensal	(00)	11	00
FGTS férias	(80)	11	00
FGTS férias	(82)	00	00
FGTS décimo	(70)	12	00
FGTS rescisão	(90)	11	00
INSS mensal	(00)	11	00
INSS férias	(80)	11	00
INSS férias	(82)	00	00
INSS décimo	(70)	12	00
INSS rescisão	(90)	11	00
IR mensal	(00)	11	09
IR férias	(80)	13	09
IR férias	(82)	13	09
IR décimo	(70)	12	09
IR rescisão	(90)	11	09

Temos também para auxílio na conferências das verbas padrão do sistema, uma tabela conforme incidência do esocial:

<https://docs.google.com/spreadsheets/d/1v88Q02S1UUAcyuVIF023wlgko-2q7xyokUVJfdkh2h4/edit?gid=0#gid=0>

Feito os ajustes será necessário reabrir a folha

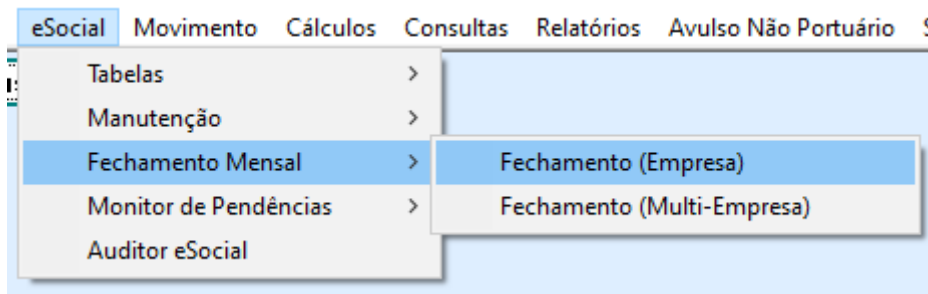

selecionando os empregados no S-1200 e no S-1210 que automaticamente subirá a exclusão do pagamento ajustando a diferença ao realizar o fechamento.

Mês/Ano Fechamento: 08 - Agosto 2025

Evento	Descrição	Reabrir
S1200	Remuneração do Trabalhador vinculado ao Regime Geral de Previdência Social - RGPS	<input checked="" type="checkbox"/>
S1210	Pagamentos de Rendimentos do Trabalho	<input checked="" type="checkbox"/>
S1250	Aquisição de Produção Rural	<input type="checkbox"/>
S1260	Comercialização da Produção Rural Pessoa Física	<input type="checkbox"/>
S1270	Contratação de Trabalhadores Avulsos Não Portuários	<input type="checkbox"/>
S1280	Informações Complementares aos Eventos Periódicos	<input type="checkbox"/>
S1300	Contribuição Sindical Patronal	<input type="checkbox"/>