

GERAÇÃO RAIS 2012

Já esta disponível versão para gerar Rais 2012 entrar no site www.fortaleza.inf.br e baixar.

O prazo legal de entrega da declaração da RAIS ano-base 2012 inicia-se em 15 de janeiro de 2013 e o término se dará em 08 de março de 2013. A [Portaria nº 05, de 08 de janeiro de 2013](#) que aprova instruções para a declaração da Relação Anual de Informações Sociais - RAIS ano-base 2012 foi publicada no DOU (Diário Oficial da União) de 09 de janeiro de 2013.

Baixar o Programa da Rais neste site.. <http://www.rais.gov.br/>

CALCULO>RAIS

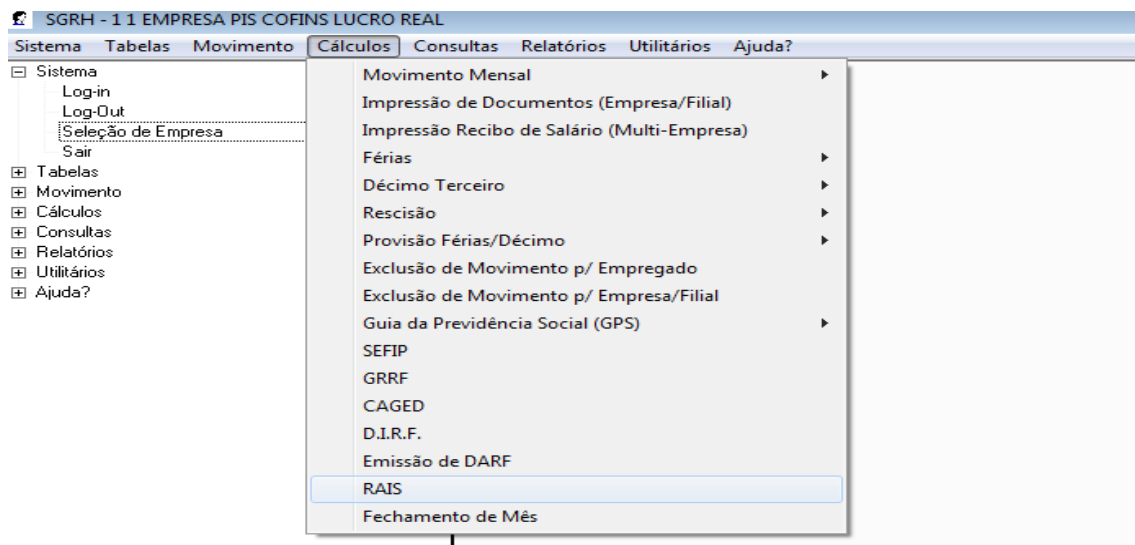

SELECIONA AVANÇAR

The screenshot shows the "Geração de Informações para a RAIS" dialog box. At the top, there is a red warning icon and the text "Atenção !!!". Below this, there are three numbered instructions:

1. A entrega da declaração é obrigatória, o atraso na entrega está sujeita a multa conforme previsto no ART. 25 da LEI nº 7.998, de 11/01/1990.
2. Se algum empregado for removido da relação antes de efetuar o salvamento da RAIS, o mesmo somente será relacionado novamente se a RAIS for gerada com a opção "Sobrepôr Dados já Gravados" selecionada.
3. A opção "Gerar Arquivo" não disponibiliza os dados apurados para que o usuário possa manipulá-los e/ou corrigi-los.

The form contains the following fields and options:

- Empresa Responsável: 1 EMPRESA PIS COFINS (LUCRO REAL)
- Filial Responsável: 1 EMPRESA PIS COFINS LUCRO REAL
- Ano de Competência: 2012
- Data de Geração do Arquivo: 18/01/2013
- Indicador de Retificação: Não
- Data de Retificação: [Empty]
- CREA a ser Retificado: 0
- Mostrar Empresas com situação: Todas
- Validar campo CPF dos empregados:
- Responsável RH: Elaine Cristina Guimaraes
- CPF: [Empty]
- Data Nascimento: 27/07/1982
- E-Mail: elaine@fortaleza.inf.br
- Sobrepôr Dados já Gravados:
- Arquivo Genérico:
- Escolha uma Opção: Gerar Dados da Rais Gerar Arquivo
- Avançar >> button

At the bottom, there is a footer: "Geração de arquivo para ano competência menor que 2012 utilizará padrão RAIS Genérico - Versão 2010.01.00" and buttons for "Fechar" and "Ajuda".

MARQUE AS EMPRESA QUE IRÃO SER GERADAS E AVANÇAR.

Geração de Informações para a RAIS

Empresa	Filial	Descrição Empresa/Filial	Situação	Número Registro	Marcado
1	1	EMPRESA PIS COFINS LUCRO REAL	Ativa	00.477.126/0001-51	<input checked="" type="checkbox"/>
1	3	EMPRESA OBRA	Ativa	101560035687	<input type="checkbox"/>
1	4	EMPRESA MEI	Ativa	11.449.454/0001-60	<input type="checkbox"/>
2	1	TINO GARCIA	Ativa	00.262.985/0003-95	<input type="checkbox"/>
3	1	EMPRESA CONSTRUTORA	Ativa	00.477.126/0001-51	<input type="checkbox"/>
3	2	EMPRESA OBRA 01	Ativa	328101141768	<input type="checkbox"/>
3	3	EMPRESA OBRA 2	Ativa	700011768182	<input type="checkbox"/>
4	1	EMPRESA MEI	Ativa	08.322.064/0001-10	<input type="checkbox"/>
6	1	EMPRESA LUCRO PRESUMIDO	Ativa	00.477.126/0001-51	<input type="checkbox"/>
7	1	TECA DO BRASIL FLORESTAL LTDA	Ativa	05.490.535/0001-01	<input type="checkbox"/>

Pesquisa Empresa (F9) Código

Unificar filiais com número de inscrição iguais

<< Voltar Marcar Todos Desmarcar Todos Avançar >>

CLICA EM SALVAR DEPOIS GERAR ARQUIVO.

Geração de Informações para a RAIS

Código	Nome / Razão Social - Nome do Empregado	Tipo Registro	Número Inscrição - Número PIS/PASEP	Admissão/Transferência
1/1	EMPRESA PIS COFINS LUCRO REAL	CNPJ	00.477.126/0001-51	
4	TINO GARCIA		12047002607	01/12/2012
2	DANIELE PATRICIA DA SILVA		12316331485	01/01/2012
5	MARCOS DA SILVA		12907355408	10/02/2012
3	BUNNA MARYS		21007189276	01/11/2011

Mês	Remuneração	Horas	Mês	Remuneração	Horas
Janeiro	678,00	000	Julho	678,00	000
Fevereiro	678,00	000	Agosto	678,00	000
Março	678,00	000	Setembro	678,00	000
Abril	678,00	000	Outubro	678,00	000
Maior	678,00	000	Novembro	678,00	000
Junho	678,00	000	Dezembro	678,00	000

Desligamento

Data Desligamento

Valor Aviso Prévio

13º Salário

Adiantamento Mês

Parcela Final Mês

Movimentação Anual do Empregado / Dados Gerais do Empregado / Afastamentos / Informações Sindicais / Verbas Pagas na Rescisão

<< Voltar (F3) Registro Anterior (F4) Próximo Registro Salvar Gerar Arquivo

Selecione o validador C>GDRAIS>GDRAIS.BAT E DEPOIS VALIDAR ARQUIVO.

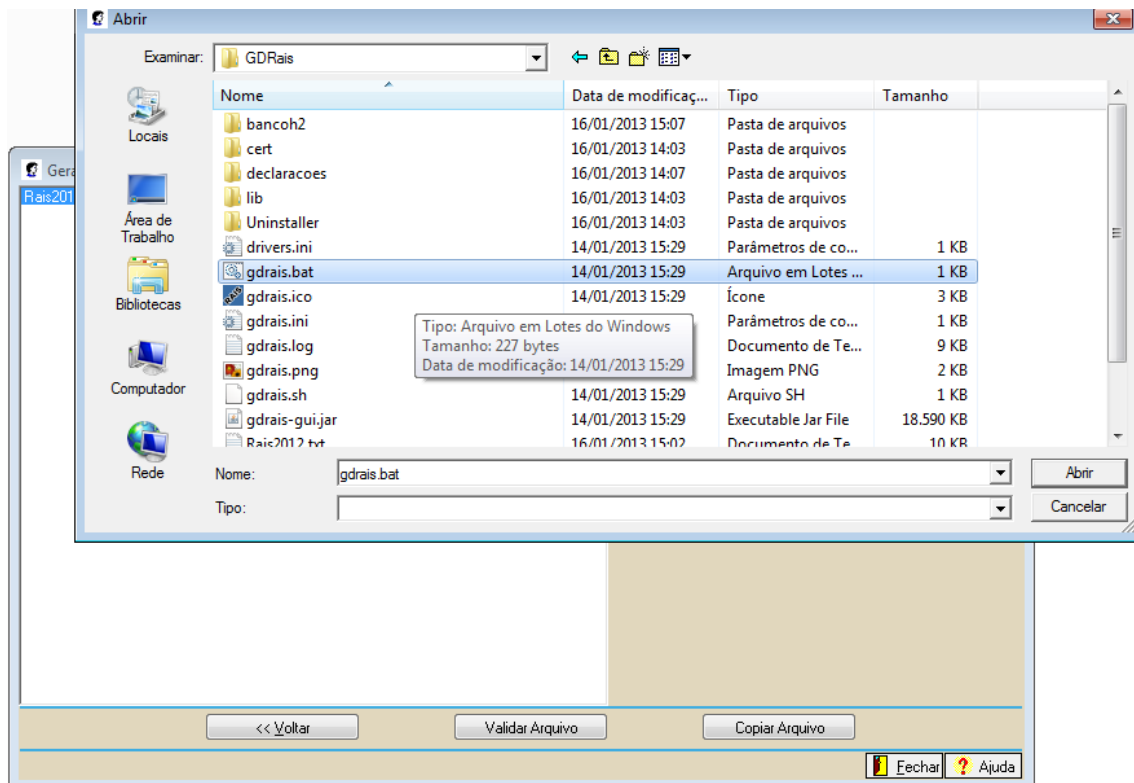
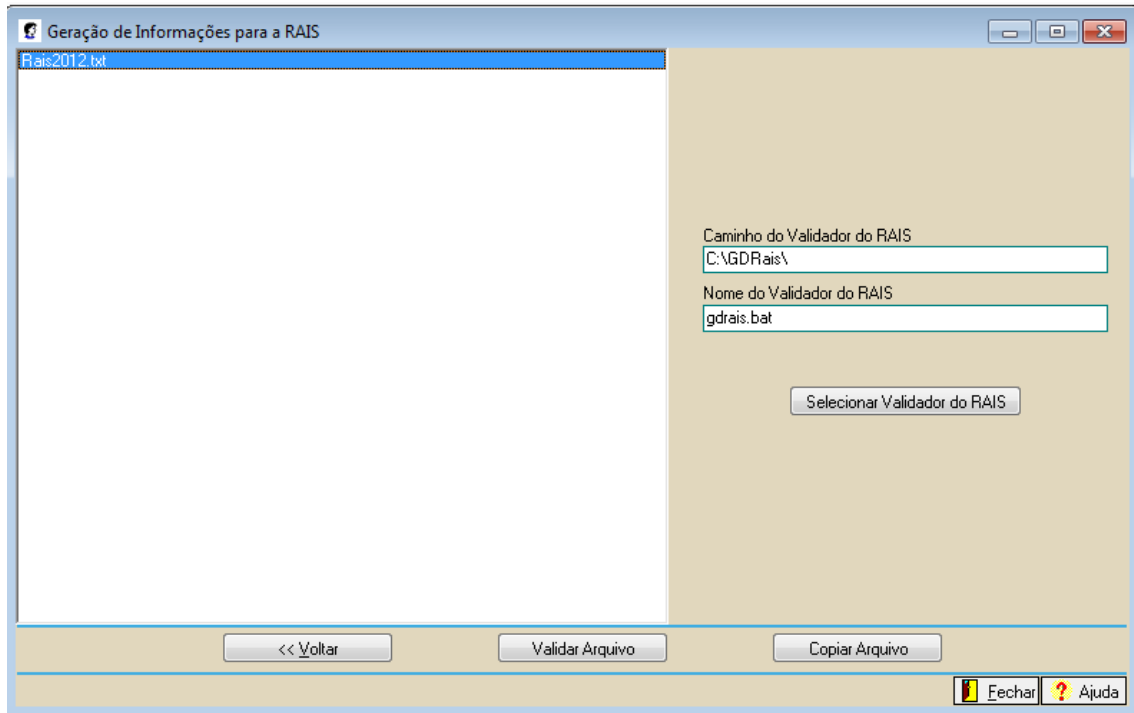

O PROGRAMA DO VALIDADOS IRÁ ABRIR, E APARECERÁ UM MENSAGEM DIZENDO QUE A EMPRESAS QUE ESTIVER MAIS DE 20 EMPREGADOS É OBRIGATÓRIO O ENVIO COM CERTIFICADO DIGITAL.

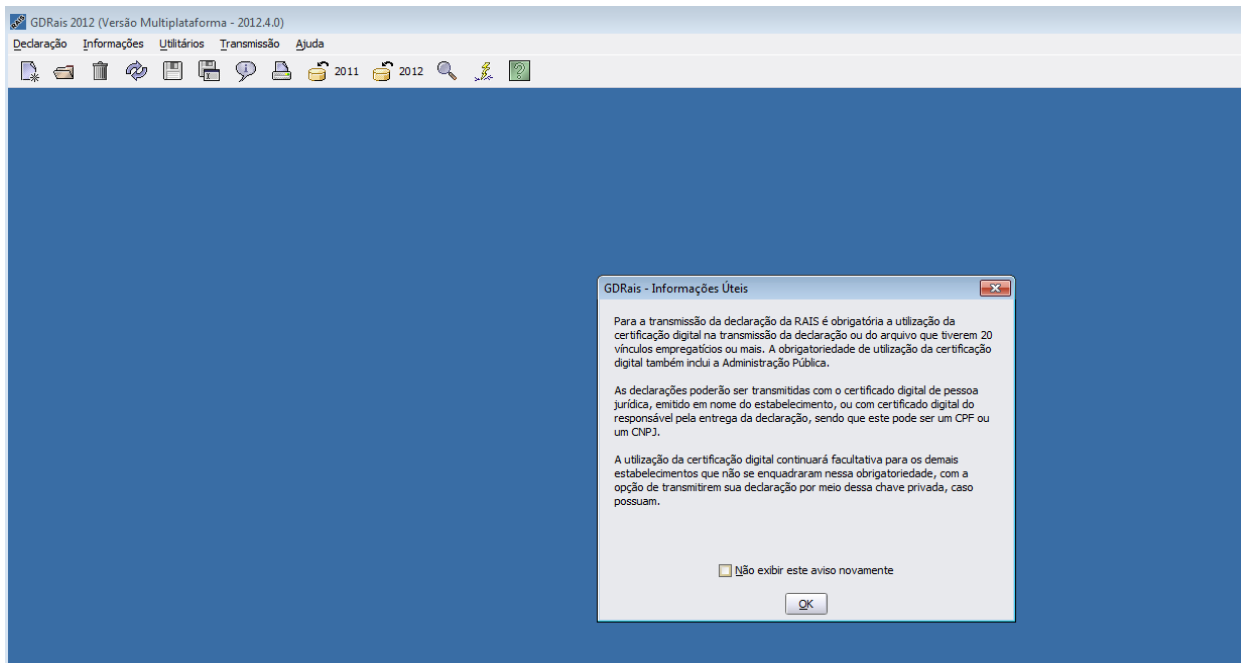

AO ABRIR O VALIDADOR SELCIONA A DECLARAÇÃO>IMPORTAR>ANO ATUAL (2012).

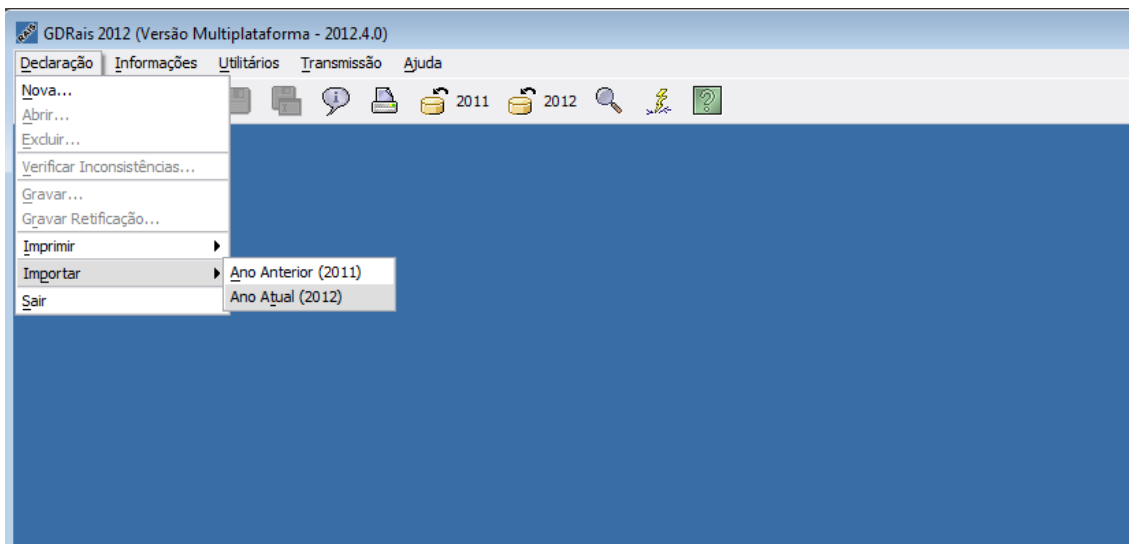

LOCALIZE O ARQUIVO A SER IMPORTADO.

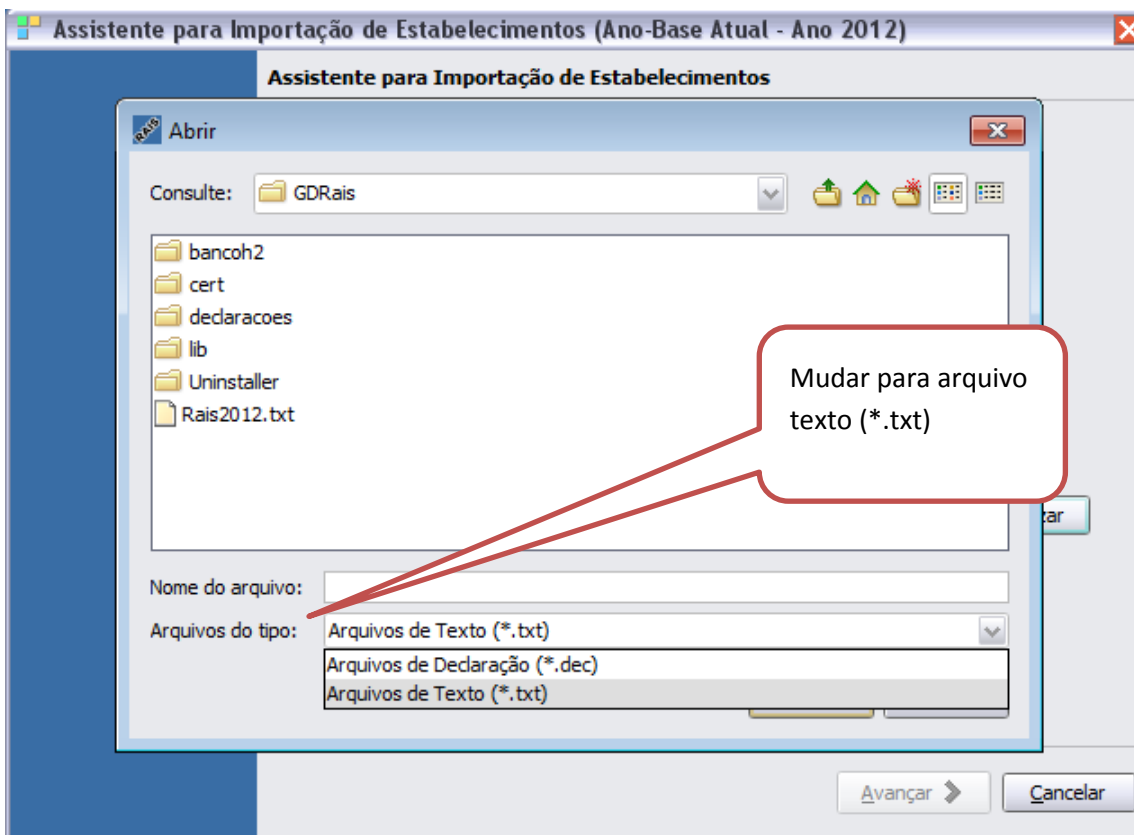

C>GDRAIS selecione o arquivo Rais2012.txt

AVANÇAR.



NESTA TELA IRÁ APARCER TODAS AS EMPRESAS IMPORTADAS, MARCA TODAS E CONCLUIR.

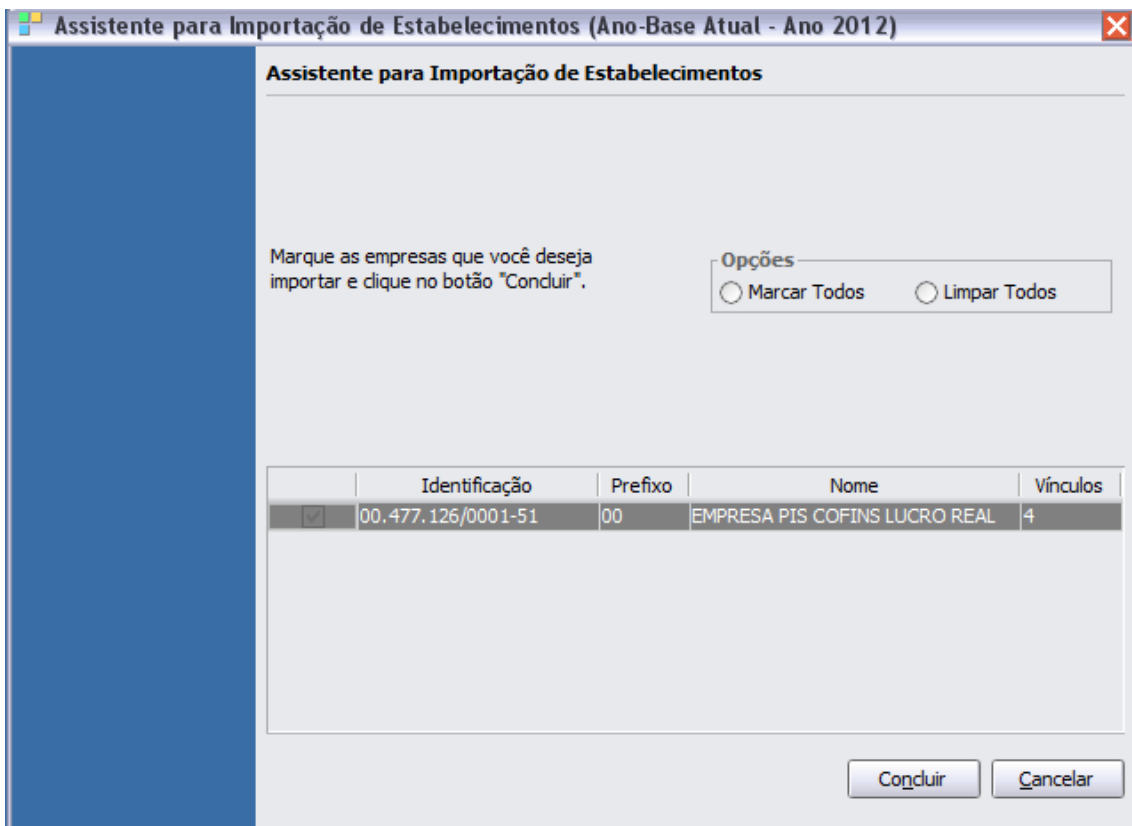

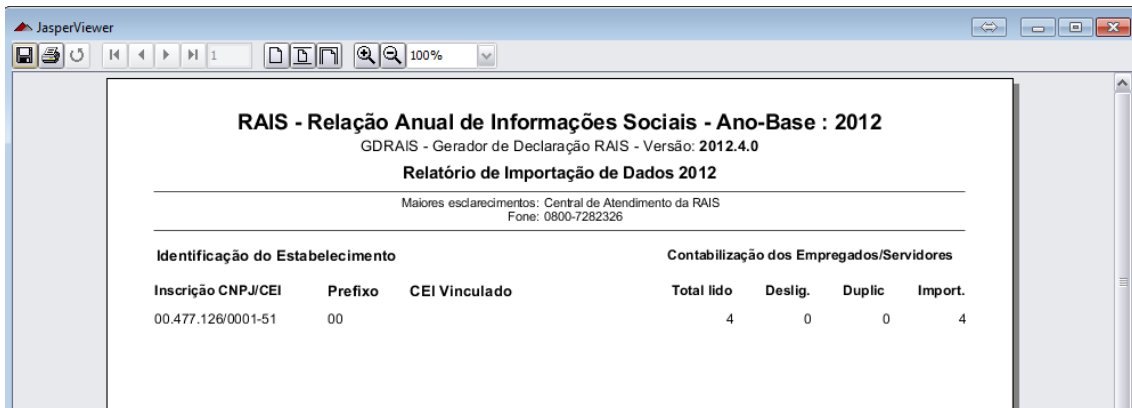
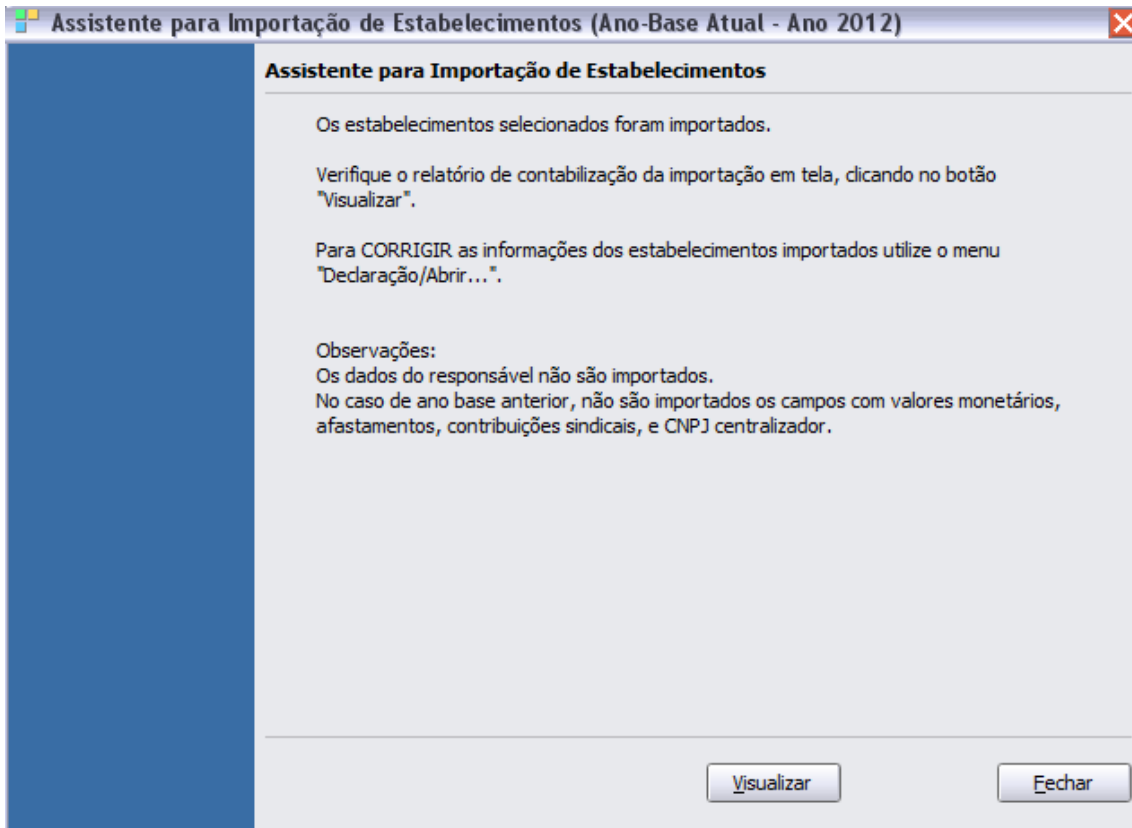

DEPOIS DE IMPORTADO, SELECIONA DECLARAÇÃO>GRAVAR PARA ENVIO.

